

AGENDA AMBIENTAL

PORTO SUDESTE DO BRASIL – 2024/2025



COMPROMISSO AMBIENTAL



O Porto Sudeste é um terminal multicarga moderno e eficiente, com atuação pautada pela responsabilidade socioambiental.

Com sustentabilidade, equilíbrio e respeito, temos como propósito maior o desenvolvimento responsável da região em que estamos inseridos. A preservação do meio ambiente, assim como o estímulo à sustentabilidade, são peças-chave para o Porto Sudeste.

Estamos comprometidos em estabelecer e desenvolver iniciativas que gerem valor para a sociedade. Investimos na preservação e restauração dos ecossistemas naturais, e na conscientização de todos os envolvidos no nosso negócio, de forma a equilibrar nossas atividades com o meio ambiente.

O conceito ESG está diretamente ligado ao nosso plano de negócio. Manter uma atuação respeitando os direitos humanos, o trabalho e o meio ambiente, e adotar as melhores práticas de governança e anticorrupção fazem parte da nossa estratégia, cultura e operações cotidianas.

NOSSA CULTURA



VALORES

Respeito à vida, Integridade, Sentimento de Dono, Colaboração e Empatia, Compromisso Socioambiental.



MISSÃO

Promover soluções logísticas para granéis e produção mineral de forma segura, sustentável, eficiente e inovadora.

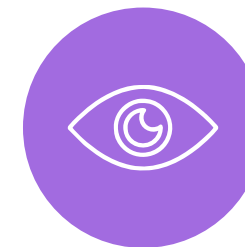

VISÃO

Ser uma das empresas mais inovadoras e admiradas pelo seu comprometimento com o planeta e com as pessoas, motivo de orgulho de seus colaboradores.



ESTRUTURA – DIRETORIA DE ASSUNTOS CORPORATIVOS E SUSTENTABILIDADE

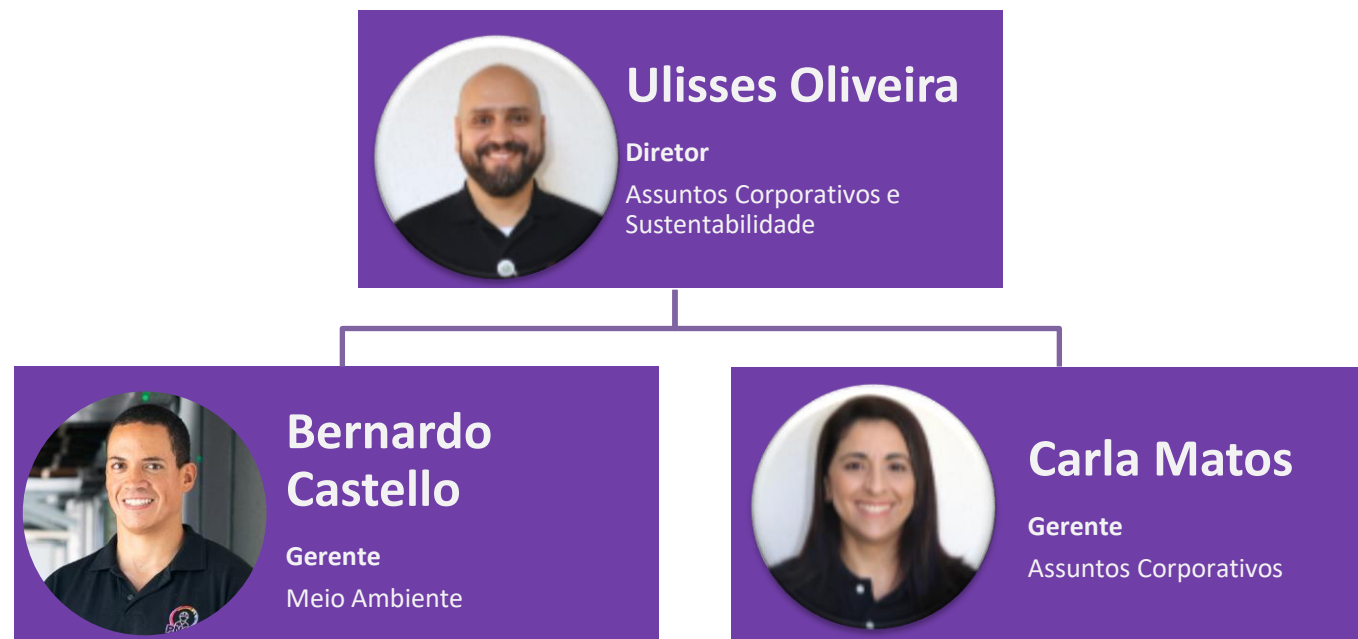

EQUIPE DE MEIO AMBIENTE



Bernardo Castello
Gerente de Meio Ambiente



Daniela Sousa
Analista de Meio Ambiente



Gilson Sant'anna
Técnico de Meio Ambiente



Dayene Matos
Analista de Meio Ambiente



Lincoln Rocha
Técnico de Meio Ambiente



Gabriel Costa
Analista de Meio Ambiente



Simone Melo
Assistente Administrativa



Marina Paixão
Analista de Meio Ambiente



Ane Caroline Tristão
Estagiária



Reniel Dalbone
Analista de Meio Ambiente



Manuela Menezes
Estagiária

EQUIPE DE ASSUNTOS CORPORATIVOS



Carla Matos

Gerente de Assuntos Corporativos



Danielle Bezerra

Analista de Responsabilidade Social



Rebecca Freire

Assistente de Responsabilidade Social



Cintia Santana

Analista de Responsabilidade Social



Juliana Santos

Assistente de Responsabilidade Social



Paula Lima

Analista de Responsabilidade Social



Thagyla Nazario

Assistente Administrativa



Laila Carvalho

Analista de Assuntos Corporativos



Fernanda Franco

Analista de Relações Institucionais

POLÍTICA DE DESENVOLVIMENTO SUSTENTÁVEL

É nosso compromisso executar os nossos negócios de acordo com os **5HS: Honestidade, Harmonia, Humanidade, Humildade, Humor e Saúde física e mental**. Nossa gestão tem como pilar e fonte de inspiração o **Capitalismo Consciente**, que nos faz refletir sobre um Propósito Maior, a Cultura Consciente, a Liderança Consciente e a Orientação para Stakeholders. Implantamos programas de gestão que nos guiam na busca da excelência operacional:

PAZ (Programa Acidente Zero): “Se não for seguro ou na dúvida, não faça e não deixe que o outro faça!”

SER (Sustentabilidade, Equilíbrio e Respeito): “A saúde da nossa empresa depende da saúde da nossa comunidade”.

PN10 (Profissional Nota 10): Transforma cada colaborador em gestor da atividade desempenhada, sendo bússola do crescimento pessoal e da performance das nossas empresas.

CARREIRAS: Programa de construção de estratégias de desenvolvimento pessoal, que vão nos fortalecer e preparar para alcançarmos o nosso propósito.

GRC: Integra governança, gestão de riscos e conformidade para proteger a empresa e seus colaboradores, promovendo eficiência e transparência no compartilhamento de informações.



LICENÇAS E CONDICIONANTES



RAZÃO SOCIAL	TIPO DE LICENÇA	ESPECIFICAÇÃO	Nº	EMIÇÃO	VALIDADE	STATUS
PORTO SUDESTE DO BRASIL SA	Licença de Operação	Movimentação de 50 MTPA de granéis sólidos	IN028508	21/10/2014	21/10/2024	Processo de renovação iniciado em 19/06/2024
PORTO SUDESTE DO BRASIL SA	Licença de Instalação	Ampliação para 100 MTPA	IN053136	14/02/2023	14/02/2031	Vigente
PORTO SUDESTE DO BRASIL SA	Licença Ambiental	Preparação de refeições para consumo no próprio refeitório	LAS Nº 109	25/06/2021	20/06/2026	Vigente
PORTO SUDESTE DO BRASIL SA	Outorga	Outorga de 05 poços subterrâneos	IN034654	15/06/2015	15/06/2021	Processo de renovação iniciado em 09/02/2021
PEDREIRA SEPETIBA LTDA	Outorga	Outorga de 01 poço subterrâneo	IN051680	29/09/2020	29/09/2025	Vigente
PORTO SUDESTE DO BRASIL SA	Autorização Ambiental	Manejo da fauna silvestre e marinha, na área de influência do Porto Sudeste	IN000097	19/10/2016	19/10/2018	Processo de renovação Iniciado em 27/06/2018
PORTO SUDESTE DO BRASIL SA	Autorização Ambiental	Projeto de Restauração de Manguezal	GESEFNOT/01114637	31/01/2020	N.A.	Vigente
PEDREIRA SEPETIBA LTDA	Autorização Ambiental	Autorização ambiental de descomissionamento de Máquinas e equipamentos	AAIN6948	26/01/2024	26/09/2024	Solicitação de prorrogação de prazo e abertura de novo processo 03/07/2024.
PORTO SUDESTE DO BRASIL SA	Certificado Técnico Federal APP/AIDA	Certificado de regularidade	5135007	28/11/2024	28/02/2025	Vigente
PEDREIRA SEPETIBA LTDA	Certificado Técnico Federal APP	Certificado de regularidade	22676	04/11/2024	04/02/2025	Vigente

Atendimento a Condicionantes de Licenciamento

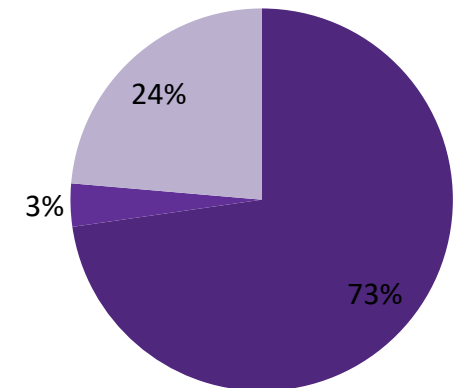

- Condicionantes atendidas
- Condicionantes em atendimento
- Condicionantes não aplicáveis no momento

10 Licenças Ambientais
275 condicionantes totais

DRAGAGENS

O Porto Sudeste realiza a atividade de dragagem de manutenção no canal de acesso ao terminal, conforme condicionantes da Averbação AVB003308 da LO IN028508.







DOCUMENTO DE AVERBAÇÃO AVB003308

PORTO SUDESTE DO BRASIL S/A

CNPJ/CPF: 08.310.839/0002-19 Registro: UN032353/33.22.20

no seguinte local:
RUA FÉLIX LOPES COELHO, 222 - ILHA DA MADEIRA, município ITAGUAÍ

Esta averbação foi emitida por decisão da Comissão Estadual de Controle Ambiental - CECA, em sua 820ª reunião plenária, realizada em 28.03.17, com base na Deliberação CECA Nº 6.067, de 28.03.17, publicada no DOERJ, em 30.03.17.

Fica alterado o objeto:

Onde se lê: para operar o Terminal Marítimo de exportação de minério de ferro, passando de 25.000.000 de toneladas/ano de ferro para 45.000.000 de toneladas/ano de ferro e 5.000.000 de toneladas/ano de outros minérios e grãos (granéis sólidos).

Substituir por: para operar o Terminal Marítimo de exportação de minério de ferro, passando de 25.000.000 de toneladas/ano de ferro para 45.000.000 de toneladas/ano de ferro e 5.000.000 de toneladas/ano de outros minérios e grãos (granéis sólidos) e realizar dragagem de manutenção do Terminal Aquaviário do Porto Sudeste Brasil S/A, totalizando um volume de 400.000 m³.

Este documento só é válido quando apresentado anexo ao documento IN028508, Processo nº E-07/002.9566/2013.

Rio de Janeiro, 07 de Abril de 2017

MAURICIO COUTO CESAR JUNIOR
PRESIDENTE DA CECA

Pag: 1 de 7



SISTEMA DE GESTÃO AMBIENTAL



SGA



O Sistema de Gestão Ambiental (SGA) é um instrumento aplicado para implementar e padronizar as operações em prol da **Política de Desenvolvimento Sustentável** do Porto Sudeste do Brasil.

As atitudes que são reforçadas como contribuições/responsabilidades dos colaboradores perante ao SGA são:

- **evitar a geração de resíduos** e, quando gerados, **separá-los adequadamente** colaborando com a gestão de resíduos, iniciando pela **coleta seletiva**;
 - **evitar desperdício** de água, energia, materiais e demais recursos;
 - **evitar** atividades que possam **gerar vazamento de óleo e/ou produtos químicos**;
 - **conhecer e cumprir** os procedimentos ambientais de suas atividades;
 - **comunicar/investigar** qualquer não conformidade identificada.
-



GESTÃO AMBIENTAL



Conformidade com requisitos

AUDITORIAS

Realizadas por entidades internas e externas, para atendimento de exigências legais, bem como para certificações, financiamentos e outras demandas.

Auditorias Conduzidas

- DZ 056 → INEA;
- CONAMA 306 → IBAMA;
- Princípios do Equador → Bancos financiadores;
- ISO 14001;
- ISO 9001;
- NBR 16001.

SOGI – VERDE GHAIA

Acompanhamento e verificação do cumprimento dos requisitos legais aplicáveis ao Porto Sudeste e Ipê. Pré-requisito fundamental para a manutenção da Certificação ISO 14001 e outras. Também é usado para controlar o cumprimento das condições de licença ambiental.



AUDITORIA AMBIENTAL

CONAMA 306/2002

A cada dois anos, o Porto Sudeste realiza auditoria para conformidade legal em cumprimento da Lei Nº 9.966/2000 com Escopo na Resolução CONAMA 306/2002. No ano de 2023, foi realizada pela empresa Ambipar.



Relatório Técnico

Auditoria Ambiental no Porto Sudeste do Brasil (PSB)
conforme a Resolução Conama nº 306/2002



RT-CASM-448-125
REV. 00

Itaguaí - RJ
Setembro/2023



AUDITORIA AMBIENTAL

DZ-056-R-3

Anualmente, o Porto Sudeste realiza auditoria compulsória de DZ-056 para conformidade legal em cumprimento da Resolução CONEMA nº 21/2010 com Escopo na Diretriz DZ-056-R-3, Realização de Auditoria Ambiental. No ano de 2024, foi realizada pela empresa Firjan.



Firjan SENAI

Outubro/2024



RELATÓRIO TÉCNICO_rev02
AUDITORIA AMBIENTAL DE ACOMPANHAMENTO
(DZ 056.R-3)

PORTO SUDESTE DO BRASIL S.A
Rua Félix Lopes Coelho, 222 - Ilha da Madeira - Itaguaí - RJ

AUDITORIA AMBIENTAL

Princípios do Equador

Anualmente, o Porto Sudeste realiza auditoria baseado nos Princípios do Equador. No ano de 2024, foi realizada pela empresa Ecodue.



14º MONITORAMENTO SOCIOAMBIENTAL

VERIFICAÇÃO DE ATENDIMENTO AOS PRINCÍPIOS DO EQUADOR

ITAGUAÍ - RJ

Relatório Técnico nº: RT 703/2024

Dezembro/2024



ECODUE GESTÃO E PLANEJAMENTO AMBIENTAL LTDA
Rua Gulará, 420 – Pompéia – São Paulo – SP – CEP 05025-020
Tel: (11) 3673-2311
e-mail: ecodue@ecodue.com.br / www.ecodue.com.br

PROGRAMAS AMBIENTAIS



PROGRAMAS AMBIENTAIS



Programas Ambientais Onshore

	PROGRAMAS	FREQUÊNCIA
Programas Ambientais Onshore	Programa de Gestão Ambiental da Operação	diário
	Programa SER – Sustentabilidade, Equilíbrio e Respeito	diário
	Programa de Gerenciamento dos Resíduos Sólidos	diário
	Programa de Gerenciamento dos Efluentes	diário
	Programa de Monitoramento da Qualidade do Ar e Meteorologia	mensal
	Programa de Monitoramento de Ruído Ambiental	mensal
	Programa de Monitoramento de Manguezais	trimestral
	Programa de Monitoramento de Fauna Terrestre	trimestral
	Programa de Recuperação de Áreas Degradadas de Manguezal	contínuo
	Inventário de Gases de Efeito Estufa	contínuo
Programa de Treinamentos e Conscientização Ambiental	contínuo	



Programa de Gestão Ambiental da Operação



A gerência de Meio Ambiente, parte da Diretoria de Assuntos Corporativos e Sustentabilidade, é responsável pela execução do programa, realizando um controle diário das atividades que envolvem a operação do Porto Sudeste. Assim, são feitas inspeções de meio ambiente, monitoramento dos poços de captação de água industrial, atividades de coleta de água para análise, acompanhamento de todos os outros programas ambientais, além da avaliação de indicadores de desempenho ambiental. As informações coletadas e monitoradas também ajudam na melhoria contínua de desempenho e performance ambiental.

PROGRAMA S.E.R.

Sustentabilidade, Equilíbrio e Respeito

O SER é um programa de gerenciamento da rotina socioambiental para fortalecer a consciência dos colaboradores e a criação de valor para os stakeholders (comunidade, fornecedores, investidores, clientes, colaboradores e meio ambiente)



Programa alinhado aos 17 objetivos de desenvolvimento sustentável





PROGRAMA SER



Elos

SER Protetor

Garante a aderência aos planos de ação de não conformidades, melhorias e desvios serão avaliados e valorizados

SER Consciente

Busca o fortalecimento da cultura de desenvolvimento sustentável e capitalismo consciente

SER Humano

Promove aderência aos treinamentos e ações dos Programas Sociais, aos planos de ação de não conformidade e às iniciativas de voluntariado

SER Líder

Tem por objetivo aumentar a integração da equipe e das lideranças com o setor de Meio Ambiente na busca pela conformidade ambiental

SER Parceiro

Atesta o alinhamento de Empresas Parceiras com a cultura, política e procedimentos



APP SER

Desde a sua criação, o SER é um programa com avaliação totalmente digital, sem custos com papel e sem resíduos gerados em decorrência de suas atividades.

Para maior produtividade e fácil acesso de todos os colaboradores, todos os links das rotinas do SER foram consolidados em um APP, que pode ser acessado em um desktop, ou celular, que também possui uma rota para o número de emergência para situações de emergência ambiental.

#SERPortoSudeste

Informe de Incidentes ou Quase Acidentes

Número de Emergência: 0800 122 1234. Está sem telefone? Acione a faixa de emergência no Rádio - Faixa 16.

Em caso de Emergência Ambiental, CLIQUE AQUI!



Diagrama de acionamento e EOR Emergências Ambientais

Lista de contatos para situações de emergência ambiental



Contatos de Emergência Ambiental

Lista de contatos para situações de emergência ambiental



Mapas do Meio Ambiente PSB

Encontre aqui mapas de kits de mitigação ambiental, coletores de resíduos, reservatórios de efluente, poços de águas subterrâneas, poços de monitoramento e estações de qualidade do ar

Portal do Meio Ambiente

Acesse aqui outras informações do setor



Acesse aqui o Portal e confira todas as informações do setor

<https://ipeminerao.sharepoint.com/sites/PortalMeioAmbiente>



Solicitação de Caçambas de Resíduo

<https://forms.office.com/r/BtQL6eDEiB>



Solicitação de Licenciamento Ambiental

<https://forms.office.com/r/RKtf8nkGbs>





PGRS - Programa de Gerenciamento dos Resíduos Sólidos

IPÊ
MINERAÇÃO
MORRO DÓ IPÊ

portosudeste

O Porto Sudeste é comprometido com as diretrizes da Política Nacional de Resíduos Sólidos, Lei 12.305/2010, que faz referência a seguinte ordem de prioridade na gestão de resíduos sólidos: não geração, redução, reutilização, reciclagem, tratamento dos resíduos e disposição final ambientalmente adequada dos rejeitos.

A partir da norma NOR.PSB.MAP.002 – Gerenciamento de Resíduos, o terminal prioriza a destinação final de um resíduo pelo meio em que houver menores riscos de acidentes, impactos ambientais, poluição e custos, com maiores ganhos sociais.



Programa de Gerenciamento dos Efluentes



Reutilizamos água da chuva em boa parte do nosso sistema de água industrial. Fazemos o tratamento das águas pluviais nas Estações de Tratamento e Reuso de Águas Pluviais (ETRAP), além do tratamento de efluente sanitário na Estação de Tratamento de Efluente Sanitário (ETE), que é reutilizado nos controles ambientais e limpeza industrial.



REÚSO DE ÁGUA

PARA USO EM ATIVIDADES
INDUSTRIAIS

ESTAÇÃO DE TRATAMENTO E REÚSO DE ÁGUAS PLUVIAIS (ETRAP)

O Porto Sudeste tem 3 ETRAP's, localizadas nos pátios 6 e 32 e no Píer.



REÚSO DE ÁGUA

PARA USO EM ATIVIDADES
INDUSTRIAIS

ESTAÇÃO DE TRATAMENTO DE EFLUENTES (ETE)

A Estação de Tratamento de Efluentes instalada para tratamento de efluentes sanitários destinando para reúso, eliminando a destinação de efluentes como resíduos.





Programa de Monitoramento da Qualidade do Ar e Meteorologia

IPÊ
MINERAÇÃO
MORRO DÓ IPÊ

portosudeste

Para manter a qualidade do ar, contamos com um rigoroso controle de emissão de poeira de minério durante as operações, e também avaliamos a qualidade do ar. São seis estações automáticas e semiautomáticas, que monitoram diversos tipos de poluentes por amostragem do material presente no ar, além de equipamentos móveis para acompanhar de perto a efetividade dos nossos controles ambientais.



Programa de Monitoramento de Ruído Ambiental



Nosso controle de níveis de ruído ambiental, diurno e noturno, permitem que, caso alguma alteração seja identificada, ações rápidas sejam tomadas para minimizar a emissão sonora, garantindo o atendimento à legislação e a qualidade de vida da comunidade do entorno.

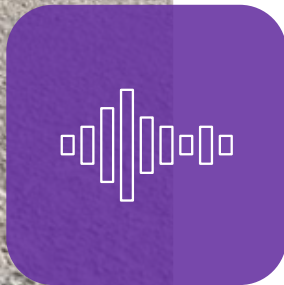



Programa de Monitoramento de Manguezais



Acompanhamos o ecossistema manguezal do entorno do Porto Sudeste, verificando qualidade da água e ar, fazendo monitoramento de borda, fauna e flora, além de diversos estudos para identificar e minimizar possíveis interferência das operações no meio ambiente.





Programa de Monitoramento de Fauna Terrestre

Monitoramento das espécies de fauna (masto, quiroptero, herpeto e ornitofauna) na área de influência do Porto, assim como das mudanças na dinâmica populacional, conseqüentemente, as eventuais interferências do empreendimento sobre esses grupos, em especial as espécies ameaçadas e/ou endêmicas.

Parâmetros/indicadores:

- Registros, biometria e marcações;
- Manejo de fauna (PAE Ambiental)
- Riqueza;
- Abundância;
- Diversidade;
- Equitabilidade.





Programa de Recuperação de Áreas Degradadas de Manguezal

Projeto executado em atendimento à condicionantes da LO N° IN028508, a notificação GESEFNOT/01114637 e a Política de Desenvolvimento Sustentável do Porto Sudeste, com o objetivo de recuperar um importante bioma.

Atividades Realizadas

- Levantamento fenológico;
- Plantio de 11,4 ha de manguezal;
- Contato com atores locais;
- Manejo de espécies exóticas invasoras;
- Gerenciamento de visitação e uso público;
- Adubação de cobertura;
- Monitoramento.





Biodiversidade

Recuperação de Áreas Degradadas de Manguezal

O Projeto de Recuperação de Áreas Degradadas (PRAD) de Manguezal é executado na Reserva Biológica de Guaratiba, dividido em 3 áreas, recuperando **11,4 hectares** de manguezal e restinga. Foi realizado o evento “Plantando Futuro”, integrando os colaboradores do Porto ao Projeto, realizando o plantio de 90 mudas como parte do PRAD.



Ganhos do Projeto

6.978
TONELADAS
DE CO₂
REMOVIDOS

11,4 hectares em
recuperação



Crescimento em uma das áreas de recuperação



Área do evento “Plantando Futuro” com plantio de 90 mudas por colaboradores



Evento “Plantando Futuro”



Inventário de Gases de Efeito Estufa

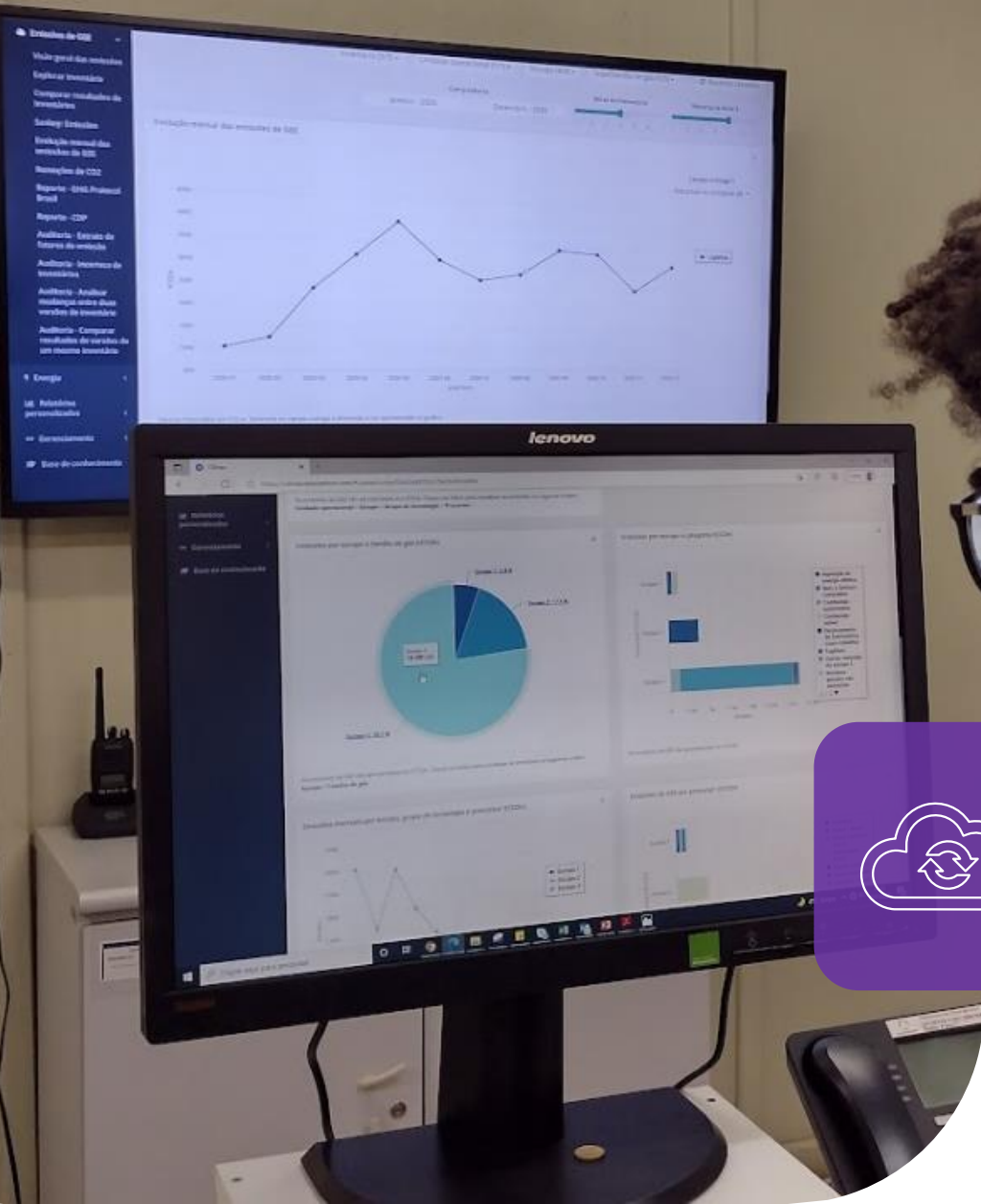

Todo ano, mapeamos as nossas fontes gases de efeito estufa (GEE) para identificação e quantificação das emissões geradas pelas atividades do Porto Sudeste. Isso nos permite avaliar os impactos gerados e nos municia de informações para melhor aplicar nossas ações e estratégias de mitigação para contribuir efetivamente para a diminuição dos impactos globais das mudanças climáticas.



Inventário de Emissões GEE

Climas™



O Inventário de Emissões de GEE é elaborado anualmente por meio do CLIMAS™, software de cálculo desenvolvido pela WayCarbon, que possui um banco de dados com os fatores de emissão mais atuais disponíveis para cada tipo de fonte – por exemplo, o Programa Brasileiro GHG Protocol e, quando não disponível, internacionalmente referências aceitas, como o GHG Protocol, IPCC, Agência de Proteção Ambiental dos Estados Unidos (US EPA) e Departamento de Meio Ambiente, Alimentação e Assuntos Rurais do Reino Unido (DEFRA).

Em geral, as emissões e remoções de GEE são calculadas para cada fonte e sumidouro individualmente de acordo com a seguinte fórmula:

$$E_{i,g,y} = DA_{i,y} \times FE_{i,g,y} \times PAG_g$$



Climas™ (WayCarbon)

- i – Índice que denota uma atividade individual de fonte ou sumidouro;
- g – Índice que denota um tipo de GEE;
- y – Ano de referência do inventário;
- $E_{i,g,y}$ – Emissões ou remoções de GEE g atribuíveis à fonte ou sumidouro i durante o ano y , em tCO₂e;
- $DA_{i,y}$ – Dados consolidados de atividade referentes à fonte ou sumidouro i para o ano y , na unidade u . Conforme observado anteriormente, os dados de atividade consolidados consistirão em todos os atributos registrados de cada fonte/sumidouro.
- $FE_{i,g,y}$ – Emissão de GEE ou fator de remoção g aplicável à fonte ou sumidouro i no ano y , em t GEE g/u ;
- PAG_g – Potencial de aquecimento global de GEE g , em tCO₂e/tGHG g ;





Programa de Treinamentos e Conscientização Ambiental



Trabalhamos em duas frentes para a conscientização para uma conduta ecologicamente correta. Com o Ciclo da Sustentabilidade, realizamos palestras e seminários sobre temas ambientalmente relevantes, levando informações sobre como podemos cuidar melhor do meio ambiente. Já no Minuto Ambiental, utilizamos o formato de diálogo semanal de segurança (DSS), menos formal, e com intuito de aproximar o time de Meio Ambiente das equipes operacionais para responder dúvidas, estimular questionamentos, debates e participação na melhoria contínua do setor.





CICLO DA SUSTENTABILIDADE



Jornada ESG (2024)

16/03 – Dia Nacional de Conscientização sobre as Mudanças Climáticas

22/03 – Dia Mundial da Água

Janeiro:

"Ebulição Global" e Biodiversidade: o mundo não vai acabar.

Fevereiro:

Produtos Químicos: Como se usa a FDS/FISPQ?

Março:

Água: Como se preparar para o período seco?

Abril:

Política de Mudanças Climáticas

26/07 – Dia Internacional de Conservação de Manguezais

Julho:

Mangues: Berço da Biodiversidade Marinha

Junho:

Semana de Meio Ambiente

Maiο:

Gerenciamento de Resíduos e Mudanças Climáticas

Guardiões do ESG

Agosto:

Plano de Atendimento a Emergência Ambiental

Setembro:

Sistemas de Gestão da Sustentabilidade

Outubro:

Consumo Consciente e Mudanças Climáticas

Novembro:

Justiça Climática: Desigualdades sociais escancaradas pelo clima





CICLO DA SUSTENTABILIDADE



Jornada ESG (2025)

16/03 – Dia Nacional de Conscientização sobre as Mudanças Climáticas

22/03 – Dia Mundial da Água

Janeiro:

ODS: O PN10 do planeta

Fevereiro:

Você sabe como você provoca as mudanças climáticas?

Março:

Você sabe como consumir água de forma sustentável?

Abril:

GAIA: Você conhece seus aspectos e impactos ambientais

26/07 – Dia Internacional de Conservação de Manguezais

Julho:

SER: A saúde da nossa empresa depende da saúde da nossa comunidade

Junho:

Semana de Meio Ambiente

Em definição

Maió:

Você realmente faz gerenciamento de resíduos?

Agosto:

PAE AMBIENTAL: Você sabe como comunicar uma ocorrência ambiental?

Setembro:

SGA: Qual é a sua rotina de cuidados com o meio ambiente

21/09 – Dia da Árvore

Outubro:

Você sabe o que é descarbonização ?

Novembro:

Você sabe quando uma empresa começa a operar?





PROGRAMAS AMBIENTAIS



Programas Ambientais Offshore

Programas Ambientais Offshore

PROGRAMA	FREQUÊNCIA	JUSTIFICATIVA
Programa de Monitoramento da Célula de Disposição Confinada (CDF)		
Monitoramento da Qualidade da Água	mensal	
Monitoramento da Qualidade do Sedimento e Água Intersticial	mensal	LO Nº IN028508
Monitoramento Geofísico	mensal	Condicionantes 6, 7, 8, 13, 15
Monitoramento do Material Particulado	mensal	
Monitoramento do Repovoamento de Organismos Bentônicos	semestral	
Programa de Monitoramento de Bioacumulação		
Biomonitoramento	bimestral	LO Nº IN028508 – Condicionante 14
Programa de Monitoramento da Área de Influência Direta (AID) e do Bota-Fora (BF)		
Monitoramento da Qualidade da Água e Material Particulado em Suspensão na AID e BF	mensal	LO Nº IN028508
Monitoramento do Sedimento do BF	trimestral	Condicionantes 9, 10, 11
Programa de Monitoramento do Berço de Atracação e da Bacia de Evolução		
Monitoramento do Berço de Atracação e da Bacia de Evolução	quadrimestral	LO Nº IN028508 – Condicionante 4
Programa de Monitoramento das Comunidades Aquáticas		
Fitoplâncton, Zooplâncton, Ictioplâncton	mensal	LO Nº IN028508
Bentos	semestral	Condicionante 12
Programa de Monitoramento de Ruído Subaquático e Avistamento de Cetáceos		
Método 1	mensal	LO Nº IN028508
Método 2	semestral	Condicionantes 19, 20, 21, 22
Programa de Controle de Água de Lastro	mensal	Voluntário
Programa de Monitoramento de Espécie Exótica Marinha		Voluntário



Programa de Monitoramento da Célula de Disposição Confinada (CDF)



Fazemos diversos acompanhamentos para identificar alterações de variáveis indicadoras de qualidade ambiental da água na área do entorno das Células de Disposição Confinada (CDF). Fazemos monitoramento geofísico, de material particulado, da qualidade da água e dos sedimentos e da água intersticial, e do repovoamento de organismos bentônicos.





Programa de Monitoramento de Bioacumulação

Ao monitorarmos as concentrações dos metais cádmio e zinco, e do semimetal arsênio em organismos bioindicadores (ostras), conseguimos reunir informações relevantes sobre eventuais impactos da nossa operação, além de nos ajudar na melhoria contínua de nossas ações ambientais.





Programa de Monitoramento da Área de Influência Direta (AID) e do Bota-Fora (BF)

A partir de coletas de água e sedimento, acompanhamos as alterações de variáveis indicadoras de qualidade ambiental na área do entorno do Porto Sudeste e da área de disposição do material dragado. Com a análise laboratorial, conseguimos avaliar os níveis a condição ambiental dos compartimentos de armazenamento de sedimentos.



Programa de Monitoramento do Berço de Atracação e da Bacia de Evolução

IPÊ
MINERAÇÃO
MORRO DÓ IPÊ

portosudeste

Acompanhamos as alterações ambientais na área da bacia de evolução e atracação do terminal portuário, seguindo as diretrizes gerais e os procedimentos mínimos para a avaliação do material a ser dragado estipulados pelo Conselho Nacional do Meio Ambiente.





Programa de Monitoramento das Comunidades Aquáticas



Mantemos o acompanhamento e a avaliação de possíveis modificações da biota aquática – plâncton e bentos – na área de influência da operação de dragagem e implantação do terminal marítimo. A partir das análises, podemos identificar possíveis alterações físicas e químicas no sedimento e preveni-las.





Programa de Monitoramento de Ruído Subaquático e Avistamento de Cetáceos

IPÊ
MINERAÇÃO
MORRO DÓ IPÊ

portosudeste

Estudamos o nível de intensidade sonora, emitido durante a passagem, atracação, permanência e desatracação dos navios, avaliando possíveis impactos no comportamento de cetáceos que estão presentes no entorno do empreendimento, garantindo a manutenção de um ambiente adequado para sua vida.





PROGRAMA DE CONTROLE DE ÁGUA DE LASTRO



O Porto Sudeste realiza a avaliação da documentação das embarcações, como o Ballast Water Reporting Inform e o International Ballast Water Management Certificate (IBWM), certificados que atestam que a gestão da água de lastro de um navio está em conformidade com os requisitos da Convenção Internacional para o Controle e Gerenciamento da Água de Lastro e Sedimentos dos Navios, comprovando que o navio adota os procedimentos corretos para tratar e gerenciar a água de lastro, minimizando o risco de introdução de espécies invasoras em ecossistemas marítimos.

Em 2024, o Porto Sudeste, em parceria com a Firjan/SENAI vêm realizando coletas de água de lastro dos navios para explorar a diversidade biológica a partir de abordagens genômicas e computacionais.





PROGRAMA DE MONITORAMENTO DE ESPÉCIE EXÓTICA MARINHA



O Porto Sudeste realiza o levantamento e monitoramento ambiental de rotina das espécies exóticas nessa área, para verificar periodicamente se está ocorrendo a instalação de novas espécies e, em caso positivo, implantar um plano para a remoção em tempo hábil, a fim de evitar o espalhamento dos organismos invasores.



PROGRAMAS SOCIOAMBIENTAIS



PROGRAMAS SOCIOAMBIENTAIS



PROGRAMAS SOCIAIS

PEAT – Programa de Educação Ambiental para os Trabalhadores

PEA – Programa de Educação Ambiental

PCS - Programa de Comunicação Social

PMIS - Programa de Monitoramentos das Interferências Socioeconômicas

Subprograma de Controle Epidemiológico

Programa de Contratação de Mão de Obra Local

Programa de Geração de Trabalho e Renda

Subprograma de Valorização da Cultura Local

Programa de Compensação da Atividade Pesqueira

Programa de Relocação

Além dos programas ambientais, o Porto Sudeste realiza os seguintes projetos sociais:

PROJETOS SOCIAIS

Gerando Falcões - APRISCO

Rede de Voluntários

Horta Escola

Despertar

Pertinho de Casa

Incentivo à Leitura – IMPACTA ODS



PEAT – Programa de Educação Ambiental para os Trabalhadores

Conscientizar os trabalhadores do Porto Sudeste sobre as questões ambientais relacionadas ao empreendimento, cuidados com a saúde e normas de segurança.



PEA – Programa de Educação Ambiental

Promover a Educação Ambiental e contribuir para reflexão sobre o empreendimento a ser implantado, o território e a seu processo de gestão ambiental.



PCS – Programa de Comunicação Social

Estreitar o relacionamento e reforçar o diálogo entre o Porto Sudeste do Brasil e as comunidades, mapeando partes interessadas e transmitindo informações sobre o Porto e os programas socioambientais implantados na região



PMIS - Programa de Monitoramentos das Interferências Socioeconômicas

Acompanha os indicadores de segurança pública, qualidade de vida, infraestrutura, sociais, geográficos, demográficos, imobiliários e econômicos da região para obter um respaldo maior nas decisões de execução de projetos socioambientais, fornecendo aos órgãos públicos uma base de dados organizada para apoiar essas decisões.



Programa de Contratação de Mão de Obra Local

Estabelecer estratégias que potencializam a absorção dos trabalhadores residentes nas áreas de influência do empreendimento, aumentando a contratação de fornecedores locais de insumos e serviços. Atualmente, 66% dos colaboradores são moradores da região.



Programa de Geração de Trabalho e Renda

Promover ações de localização e movimentos de
compra local nas cidades brasileiras com duas frentes:
Offline E Online



Programa de Compensação da Atividade Pesqueira

Melhorar a competitividade dos potenciais micro empreendedores individuais da pesca instalados na Baía de Sepetiba, ampliando suas oportunidades de negócios através de conhecimento em gestão, alinhando com os interesses do território do entorno do Porto Sudeste.





Projetos Sociais



Gerando Falcões

Com método ativo de ensino, aprendizagem e uso de tecnologia desenvolvemos crianças, jovens, educadores e lideranças para romperem o ciclo da pobreza intelectual, emocional e técnica.



Rede de Voluntários

Colaboradores, empresas parceiras e moradores do entorno contribuem com a região na forma de doações, prestação de serviços, ou promovendo atividades socioeducativas.



Horta Escola

Projeto ambiental realizado nas escolas municipais da região do entorno, que visa formar cidadãos mais conscientes em relação ao meio ambiente



Projeto Despertar

Promove o compartilhamento de informações sobre trabalho, carreira e os desafios da vida pessoal entre colaboradores da empresa e jovens de diversos bairros da região do entorno.



Pertinho de Casa

Aplicativo faz a conexão entre comerciantes e compradores da região, movimentando o comércio local e incentivando o consumo consciente.



Incentivo à Leitura - Impacta ODS

Com a ajuda da Turma da Mônica, levamos informações, de forma lúdica e divertida, sobre os ODS da ONU para crianças, adolescentes e jovens, além de famílias e empresas de Itaguaí.

AGENDA AMBIENTAL



FEDERAL

Manter o bom relacionamento com o Ministério de Portos e Aeroportos, com a Secretaria Nacional de Portos e Transportes Aquaviários, com o Ministério das Minas e Energia, com a ANTAQ – Agência Nacional de Transportes Aquaviários, com a ANP – Agência Nacional de Petróleo, com a MARINHA do BRASIL, SRF - Secretaria da Receita Federal e Secretaria de Patrimônio da União (SPU) vem sendo estratégico na identificação de oportunidades, e geração de notoriedade e credibilidade.

ESTADUAL

Estreitar o relacionamento institucional com o Governo do Estado do Rio de Janeiro, principalmente com os Secretários de Desenvolvimento Econômico, Meio Ambiente, INEA – Instituto Estadual do Ambiente e Tecnologia, de forma a mostrar a importância do empreendimento para o desenvolvimento econômico do Estado.

STAKEHOLDERS



MUNICIPAL

Manter o bom relacionamento existente com a maioria dos representantes do município, uma vez que a empresa está inserida no local, e por todas as parcerias já estabelecidas em busca do desenvolvimento da região ao longo dos anos

PARLAMENTARES

Na esfera do poder legislativo, a meta é ampliar a aproximação com os Senadores, Deputados Federais e Estaduais da área de influência do Porto Sudeste. O foco principal é o contato com os deputados no Relacionamento Governamental – RelGov, visto que são de extrema importância para apoio em projetos de legislação de interesse do setor que a empresa integra, e no incentivo de políticas públicas voltadas para a atividades e área de influência do empreendimento. Sempre seguindo os padrões éticos e morais defendidos pela empresa, e previsto nos controles de Governança, Risco e Conformidade.



OUTRAS INSTITUIÇÕES

É interessante também mantermos um bom relacionamento institucional com diversos players, sejam empresas vizinhas ao Porto Sudeste, como: ICN – Itaguaí Construções Navais, VALE, CSN – Companhia Siderúrgica Nacional, Sepetiba TECON, PortosRio (antiga CDRJ - Companhia Docas do Estado do Rio de Janeiro), TERNIUM; além de instituições que podem realizar trabalhos conjuntos ou parcerias com o Porto Sudeste, como SEBRAE, FIRJAN, SENAI, IBRAM, ATP – Associação dos Terminais Portuários, dentre outras.



REUNIÕES INSTITUCIONAIS

Ferramenta estratégica para o trabalho institucional, as reuniões visam promover o diálogo com os agentes importantes para a empresa e fomentar entendimentos sobre temas relevantes ao empreendimento.

Considerando os desafios PSB mapeados para o ciclo 2024-2025, a equipe institucional prepara-se para realizar rodadas de encontros institucionais com os principais órgãos reguladores, a saber: **Antaq, Inea, Ibama, SPU, Receita Federal e Marinha do Brasil.**



ATP/PORTO SUDESTE

Comitê de Infraestrutura

- Participantes: Guilherme Caiado e Ulisses Oliveira
- Periodicidade: A cada 2 meses, ou por demanda.
- O que é tratado: Temas afetos a superestrutura e infraestrutura dos terminais (poligonais, tarifas, acessos, dragagem). Relacionamento com DNIT, ANTT e SNH.

Comitê de Sustentabilidade

- Participantes: Ulisses Oliveira (vice coordenador do comitê) e Bernardo Castelo
- Periodicidade: A cada 2 meses, ou por demanda.
- O que é tratado: sustentabilidade, licenciamento, ESG, entre outros (IBAMA, Diretoria de Sustentabilidade do MPOR, ANVISA, Superintendência de Sustentabilidade da ANTAQ)

Comitê de Segurança

- Participantes: Ulisses Oliveira, Laila Carvalho e Alex Gatto
- Periodicidade: A cada 2 meses, ou por demanda.
- O que é tratado: Temas de segurança aduaneira e patrimonial (RFB e CONPORTOS)

Comitê Jurídico

- Participantes: Ulisses Oliveira, Laila Carvalho e Camilla Costa
- Periodicidade: A cada 2 meses, ou por demanda.
- O que é tratado: Temas regulatórios e de rel. governamentais

CENTRAR-RJ

- Participantes: Ulisses Oliveira (coordenador) e Laila Carvalho
- Periodicidade: mensal
- O que é tratado: Temas regionais (estado do RJ). Tratativas com o legislativo e executivo estadual, órgão ambiental do estado, entre outros.

Conselho Diretor

- Participantes: Ulisses Oliveira
- Periodicidade: A cada 2 meses
- O que é tratado: Decisões do Conselho Diretor.

REUNIÕES



Conselho Empresarial de Meio Ambiente do Estado do Rio de Janeiro

- Conselheiro: Bernardo Castello
- Periodicidade: Mensal

Comissão ESG do IBP (Instituto Brasileiro Petróleo e Gás)

- Participantes: Bernardo Castello
- Periodicidade: Mensal

Aliança Brasileira para de Descarbonização de Portos

- Participantes: Bernardo Castello
- Periodicidade: Mensal

PABS – Plano de Área da Baía de Sepetiba

- Participantes: Bernardo Castello e Reniel Dalbone
- Periodicidade: Sob demanda

GT Negócios Oceânicos do Pacto Global da ONU

- Participantes: Bernardo Castello
- Periodicidade: A cada 2 meses

Cases Movimento + Água do Pacto Global da ONU

- Participantes: Bernardo Castello e Dayene Matos
- Periodicidade: Mensal

GT Movimento + Água do Pacto Global da ONU

- Participantes: Bernardo Castello e Dayene Matos
- Periodicidade: A cada 2 meses



VISITAS INSTITUCIONAIS

As visitas institucionais são fundamentais para realização de benchmarking do negócio. Trata-se de um importante espaço para apresentação das instalações e operações do PSB, e um momento de aproximação e alinhamento com os principais stakeholders da empresa.

Visitas pretendidas:

- Agências reguladoras - (Antaq, Polícia Federal, Receita Federal, Exército, Marinha, etc)
- Receber um dos diretores da ANTAQ
- Receber o Delegado da Capitania dos Portos de Itacuruçá.
- Receber representantes do órgão Ambiental – INEA.
- Receber os prefeitos de Itaguaí e Mangaratiba
- Receber representantes da Câmara Municipal e Secretários de Itaguaí
- Receber representante ANP
- Receber os integrantes da CECA
- Receber diretoria e presidência da Portos Rio (antiga CDRJ)
- Receber o Superintendente da RFB
- Receber veículos de mídia especializada nos empreendimentos para visita guiada
- Receber a Federação das Indústrias



EVENTOS INSTITUCIONAIS

Esta atividade está relacionada à participação do Porto Sudeste em eventos promovidos por stakeholders, como poder público e agências reguladoras, bem como à realização de eventos convidando os stakeholders.

Ao contrário das reuniões, onde são tratados assuntos específicos, os eventos institucionais são boa ocasião para aumentar a rede de contatos, estreitar relacionamentos e apresentar a companhia ao mercado. Para o ciclo 2023-2024, já estão previstos:

- **Realização de ações institucionais com a Secretaria de Desenvolvimento do Estado do Rio de Janeiro;**
- **Realização de ações institucionais com Deputados Federais e Estaduais da área de influência do Porto Sudeste;**
- **Realização de ações institucionais com a Delegacia da Marinha de Itacuruçá;**
- **Realizar ações institucionais com o SENAI/SESI e SEBRAE;**
- **Aniversário ANTAQ;**
- **Cooperaportos;**
- **Encontro ATP;**
- **Participação na Intermodal;**
- **Participação em eventos promovidos por empresas parceiras.**



Agenda Ambiental Institucional



Plano de Treinamento - Meio Ambiente - 2024								
Mês	Semana	Data prevista	Tema	Assuntos a abordar	Procedimento relacionado	ODS	Público alvo	
Janeiro	03	15 a 19	"Ebulição Global" e Biodiversidade: o mundo não vai acabar.	Trazer o atual contexto do Aquecimento Global, com o secretário-geral da ONU, Antonio Guterres usando a expressão "ebulição global" para alertar o avanço das mudanças climáticas. Afinal, o mundo vai acabar? Como a vida na Terra vai continuar?	POL.BRA.ESG.001	9, 11, 12, 13, 14, 15	Ipê, PSB e Parceiras	
	05	29 a 31	Gravação Treinamento SER	Norma do SER para colaboradores próprios e parceiros em formato de vídeo.	NOR.BRA.ESG.001	1, 2, 3, 4, 6, 7, 11, 12, 13, 14, 15, 17	Lideranças PSB e Parceiras	
Fevereiro	07	19 a 23	Produtos Químicos: Como se usa a FDS/FISPQ?	FDS/FISPQ, Rotulagem, atendimento a emergências e LAAI.	NOR.PSB.MAP.001 PRO.PSB.MAP.014	3, 6, 9, 12, 14, 15	PSB e Parceiras	
	08	26 a 29	Workshop SER Líder - LAAI/GAIA como usar	Workshop com lideranças para uso da LAAI, o objetivo é instruir como utilizar a LAAI no dia-a-dia, identificando as atividades, aspectos, impactos e controles ambientais. Espaço para falar sobre FDS/FISPQ. Como fazer boas inspeções	PRO.PSB.MAP.014	3, 6, 9, 12, 14, 15	Lideranças PSB e Lideranças Parceiras	
Março	10	14	16/03 - Dia Nacional de Conscientização sobre as Mudanças Climáticas	Evento/Blitz Porto e Ipê e Conversas Online	POL.BRA.ESG.002	7, 9, 12, 13	Ipê, PSB e Parceiras	
	11	18 a 22	22/03 - Dia Mundial da Água (evento maior)				PSB e Parceiras	
	11	18 a 22	Água: Como se preparar para o período seco?	Falar sobre a Norma de Gestão de Recursos Hídricos e refletir: quando é o período seco? Já conseguimos prever? As mudanças climáticas já alteraram esse processo, então como nos preparar? (passar para março - ações grandes pro dia mundial da água)	NOR.PSB.MAP.003	6, 9, 11, 12, 13, 14	PSB e Parceiras	
Abril	15	15 a 19	Política de Mudanças Climáticas	Apresentação da nova política de Mudanças Climáticas e desdobramentos do Plano de Descarbonização do Porto e Relatório ESG 2023/2024	POL.BRA.ESG.002	7, 9, 12, 13	PSB e Parceiras	
Maio	19	13 a 17	Gerenciamento de Resíduos e Mudanças Climáticas	Norma PGRS e atualizações. A redução de geração de resíduos, ou destinação correta de resíduos e os impactos nas mudanças climáticas.	NOR.PSB.MAP.002	6, 9, 11, 12, 13, 14, 15	PSB e Parceiras	
SEMANA DO MEIO AMBIENTE	Junho	22	03 a 07	Round ESG (Squid Game inspire)	#VemAí	N.A.	1, 2, 3, 4, 6, 7, 11, 12, 13, 14, 15, 17	Ipê, PSB e Parceiras
	Julho	28	15 a 19	Manguez: Berço da Biodiversidade Marinha	Os manguezais são chamados de berços da vida marinha e são fortes aliados na proteção das costas com o avanço do nível do mar, por conta das mudanças climáticas	POL.BRA.ESG.001	9, 11, 12, 13, 14, 15	Ipê, PSB e Parceiras
		26 e 28	03 e 15 a 18	Gerenciamento de Resíduos de Serviços de Saúde	Gerenciamento de Resíduos de Serviços de Saúde	NOR.PSB.MAP.002	6, 9, 11, 12, 13, 14, 15	Greencoast, Safety World, PSB (SSO)
		29	26	Dia Internacional de Conservação de Manguezais	Ação no Manguezal do PRAD	N.A.	9, 11, 12, 13, 14, 15	PSB e Parceiras
	Agosto	32	12 a 16	Plano de Atendimento a Emergência Ambiental	Norma do PAE Ambiental e atualizações	NOR.PSB.MAP.001	3, 6, 9, 11, 12, 13, 14, 15	PSB e Parceiras
	Setembro	34	16 a 20	Sistemas de Gestão da Sustentabilidade	Abordar o trabalho do Sistema de Gestão Integrado, com ênfase nos Sistema de Gestão Ambiental e de Responsabilidade Social, Política de Desenvolvimento Sustentável (Junto com ciclo do tiro social)	Manual do SGI POL.BRA.ESG.001 PRO.PSB.RSP.002	Todos	PSB e Parceiras
		33	9 a 13	Workshop SER Líder - Como fortalecer o PAE Ambiental?	Como orientar e incentivar o uso de comunicações oficiais de ocorrências, estimular o relato de	NOR.PSB.MAP.001	3, 6, 9, 11, 12, 13, 14, 15	Lideranças PSB e Lideranças Parceiras
		34	21	Dia da Árvore	Blitz/Evento Porto (parque Cunhambebe/PRAD) e Ipê (áreas de PRAD)	N.A.		Ipê, PSB e Parceiras
	Outubro	39	21 a 25	Consumo Consciente e Mudanças Climáticas	Qualidade do Ar, prevenção à poluição, emissões de GEE e a comunidade. Parceria com Programa Nossa Gente Ambiental	PRO.PSB.MAP.014	3, 9, 12, 13	Ipê, PSB e Parceiras
		a definir		PEI	Plano de Emergência para vazamento de óleo no mar - termos náuticos usados em emergências	NOR.PSB.MAP.001 e PEI	3, 6, 9, 12, 14, 15	PSB, CAE,
	40	28 a 31	Workshop SER Líder - Como falar sobre gerenciamento de resíduos?	Construir com as lideranças estratégias para gestão dos resíduos de cada área de forma mais eficiente e abordar isso no Minuto SER com suas equipes.	NOR.PSB.MAP.002	6, 9, 11, 12, 13, 14, 15	Lideranças PSB e Lideranças Parceiras	
Novembro	44	25 a 29	Racismo Ambiental: Desigualdades sociais escancaradas pelo clima	Ciclo da Sustentabilidade eixos Ambiental e Social Trazer o tema do Racismo Ambiental, mostrando como as desigualdades sociais, com os recortes de raça e classe trazem impactos desproporcionais para as mudanças climáticas.	N.A.	1, 6, 9, 10, 11, 13	PSB e Parceiras	
Dezembro	A definir		Prêmio SER	1. Desempenho ESG Porto e Ipê 2024; 2. Retrospectiva SER 2024; 3. Reconhecimento SER 2024	NOR.BRA.ESG.001	1, 2, 3, 4, 6, 7, 11, 12, 13, 14, 15, 17	PSB e Parceiras	

PLANO DE TREINAMENTO MEIO AMBIENTE – 2024



A saúde da nossa empresa depende da saúde da nossa comunidade.



Agenda Ambiental Institucional



PLANO DE TREINAMENTO MEIO AMBIENTE – 2025



SER

A saúde da nossa empresa depende da saúde da nossa comunidade.

Plano de Treinamento - Meio Ambiente - 2025						
Mês	Data prevista	Tema	Assuntos a abordar	Procedimento relacionado	ODS	Público alvo
Janeiro	13 a 17	ODS: o PN10 do planeta	ODS; Política de Desenvolvimento Sustentável; Como podemos inserir os ODS no nosso planejamento de metas anuais.	POL.BRA.ESG.001	1, 2, 3, 4, 5, 6, 7, 8, 9, 10, 11, 12, 13, 14, 15, 16 e 17	Ipê, PSB e Parceiras
Fevereiro	17 a 21	Você sabe como você provoca as Mudanças Climáticas?	Política de Mudanças Climáticas; Inventário de Emissões de GEE; Contribuições das pessoas com as emissões; Diferenciar qualidade do ar e GEE; Debate de onde vem as emissões.	POL.BRA.ESG.001 POL.BRA.ESG.002 NOR.PSB.MAP.004	7, 9, 12, 13	PSB e Parceiras
Março	12	16/03 - Dia Nacional de Conscientização sobre as Mudanças Climáticas	1. Conversa Online 12/03 2. Dinâmica "um doce (papoca/bombom/bis) ou um presente misterioso?". Numa caixa ficam envelopes com notícias e constatações da ciência sobre mudanças climáticas, a partir disso, conversar sobre a notícia. No final, a pessoa ganha o doce também.	POL.BRA.ESG.002	7, 9, 12, 13	Ipê, PSB e Parceiras
	10 a 14	Graivação Treinamento SER	Norma do SER para colaboradores próprios e parceiros em formato de vídeo.	NOR.BRA.ESG.001	1, 2, 3, 4, 6, 7, 11, 12, 13, 14, 15, 17	Lideranças PSB Corporativas e Parceiras
	26	22/03 - Dia Mundial da Água (evento maior)	1. Conversa Online 26/03 2. Repetir apresentações das nossas estações de tratamento de água e dinâmica de economia de uso de água lavando um pote sujo com tinta e uma garrafa de 500 ml de água da ETA/da torneira	NOR.PBS.MAP.003	6, 9, 12, 13, 14, 15	PSB e Parceiras
Abril	24 a 28	Você sabe como consumir água de forma sustentável?	Norma de Gestão de Recursos Hídricos; As mudanças climáticas e o impacto no consumo de 2024; Uso consciente de água; Consumo de água potável. (falar de bebedouros e limpeza)	POL.BRA.ESG.001 NOR.PBS.MAP.003	6, 9, 11, 12, 13, 14	PSB e Parceiras
	14 a 17	GAMA: Você conhece seus aspectos e impactos ambientais?	LAAI para GAMA, o que mudou? A norma. Como identificar aspectos e impactos ambientais.	POL.BRA.ESG.001 NOR.PSB.MAP.001 NOR.BRA.ESG.002	3, 6, 9, 12, 14, 15	PSB e Parceiras
Maio	a definir	Inventário de Emissões de GEE para Parceiras (1 módulo)	Utilizando material do PBGHG, ensinando as empresas parceiras a produzirem seus próprios inventários	POL.BRA.ESG.002	7, 9, 12, 13	Parceiras
	24	IV Workshop SER Líder	Como fazer uma dinâmica para um DDS para falar de resíduos?	NOR.PSB.MAP.002		
Junho	19 a 23	Você realmente faz Gerenciamento de Resíduos?	Norma PGRS e atualizações; A redução de geração de resíduos, ou destinação correta de resíduos; Identificação e segregação; Impactos nas mudanças climáticas; Auditoria de destinadores;	POL.BRA.ESG.001 NOR.PSB.MAP.002	6, 9, 11, 12, 13, 14, 15	PSB e Parceiras
	a definir	Inventário de Emissões de GEE para Parceiras (2 módulos)	Utilizando material do PBGHG, ensinando as empresas parceiras a produzirem seus próprios inventários	POL.BRA.ESG.002	7, 9, 12, 13	Parceiras
	26 a 30	Gerenciamento de Resíduos de Serviços de Saúde	Reciclagem de treinamento sobre Gerenciamento de Resíduos de Serviços de Saúde	NOR.PSB.MAP.002	6, 9, 11, 12, 13, 14, 15	Greencoast, Safety World (semana do Glicol), PSB (SGD)
Setembro	02 a 06	Semana de Meio Ambiente	Divulgação de ações internas e fortalecimento de consciência sustentável	N.A.	1, 2, 3, 4, 6, 7, 11, 12, 13, 14, 15, 17	Ipê, PSB e Parceiras
Julho	21 a 25	SER: A saúde da nossa empresa depende da saúde da nossa comunidade.	Vamos falar sobre biodiversidade, sustentabilidade (ambiental e social), equilíbrio e respeito; Pontos do SER de forma resumida; Elos do programa.	POL.BRA.ESG.001; NOR.BRA.ESG.001	1, 2, 3, 4, 6, 7, 11, 12, 13, 14, 15, 17	Ipê, PSB e Parceiras
		Dia Internacional de Conservação de Manguezais	Ação no Manguezal do PRAD	N.A.	9, 11, 12, 13, 14, 15	PSB e Parceiras
	18	V Workshop SER Líder	Como fazer um DDS para falar sobre atendimento a emergência ambiental?			
Agosto	Verificar com Reniel	PEI	Plano de Emergência para vazamento de óleo no mar - termos náuticos usados em emergências	NOR.PSB.MAP.001 e PEI	3, 6, 9, 12, 14, 15	PSB, CAE,
	18 a 22	PAE Ambiental: Você sabe como comunicar uma ocorrência ambiental?	Norma do PAE Ambiental e atualizações; Enérrico de emergência e cuidados específicos dos cenários mais frequentes; Comunicação de ocorrências.	POL.BRA.ESG.001 NOR.PSB.MAP.001	3, 6, 9, 11, 12, 13, 14, 15	PSB e Parceiras
Setembro	15 a 19	SGA: Qual é a sua rotina de cuidados com o Meio Ambiente?	Como funciona o SGA? Política de Desenvolvimento Sustentável; Como as pessoas contribuem pro SGA? Requisitos legais; Auditorias.	Manual do SGI POL.BRA.ESG.001 PRD.PSB.RSP.002	5, 6, 7, 8, 9, 10, 12, 13, 14, 16 e 17	PSB e Parceiras
	21	Dia da Árvore	Blitz/Evento Porto (parque Cunhambebe/PRAD) e Ipê (áreas de PRAD)	N.A.		Ipê, PSB e Parceiras
Outubro	20 a 24	Você sabe o que é descarbonização?	O que é descarbonização? Importância do inventário de GEE; Ações do Porto existentes; Discussão de ideias (proposta de registro de kaizen/desafio de inovação)	POL.BRA.ESG.001 POL.BRA.ESG.002 NOR.PSB.MAP.004	3, 9, 12, 13	Ipê, PSB e Parceiras
Novembro	6	VI Workshop SER Líder	Ensinando adultos o que são mudanças climáticas e descarbonização.	POL.BRA.ESG.001 POL.BRA.ESG.002 NOR.PSB.MAP.004		
	24 a 28	Você sabe quando uma empresa começa a operar?	Norma de Licenciamento; Como e quando preencher o formulário de licenciamento? D que é uma licença ambiental e como ela funciona? Rotina de atendimento de condicionantes de licença e legislação.	POL.BRA.ESG.001 NOR.BRA.ESG.003	7, 9, 12, 13	PSB e Parceiras
Dezembro	Mostra de RS	Prêmio SER	1. Desempenho ESG Porto e Ipê 2024; 2. Retrospectiva SER 2024; 3. Reconhecimento SER 2024	NOR.BRA.ESG.001	1, 2, 3, 4, 6, 7, 11, 12, 13, 14, 15, 17	PSB e Parceiras



PROGRAMA DE COMUNICAÇÃO SOCIAL

PROGRAMA DE COMUNICAÇÃO SOCIAL													
AÇÕES	JANEIRO Descrição	FEVEREIRO Descrição	MARÇO Descrição	ABRIL Descrição	MAIO Descrição	JUNHO Descrição	JULHO Descrição	AGOSTO Descrição	SETEMBRO Descrição	OUTUBRO Descrição	NOVEMBRO Descrição	DEZEMBRO Descrição	
1. Programa de Visitas Ação que visa aproximar e estreitar o relacionamento, permitindo que a comunidade do entorno visite e conheça o PSB. O Programa é mais um canal de comunicação, apresentação e relacionamento do Porto Sudeste com as suas partes interessadas.	Visita da comunidade Público: externo Materiais: Folder institucional, brinde, PPT. Lanche. (20 a 15 dias) Agendamentos conforme lista de espera, reserva Casa Porto, preparação de grupos, obtenção de documentos, organização, avisos internos, chamados OS ADM e Comunicação, acompanhamento da visita	Visita da comunidade Público: externo Materiais: Folder institucional, brinde, PPT. Lanche. (20 a 15 dias) Agendamentos conforme lista de espera, reserva Casa Porto, preparação de grupos, obtenção de documentos, organização, avisos internos, chamados OS ADM e Comunicação, acompanhamento da visita	Visita da comunidade Público: externo Materiais: Folder institucional, brinde, PPT. Lanche. (20 a 15 dias) Agendamentos conforme lista de espera, reserva Casa Porto, preparação de grupos, obtenção de documentos, organização, avisos internos, chamados OS ADM e Comunicação, acompanhamento da visita	Visita da comunidade Público: externo Materiais: Folder institucional, brinde, PPT. Lanche. (20 a 15 dias) Agendamentos conforme lista de espera, reserva Casa Porto, preparação de grupos, obtenção de documentos, organização, avisos internos, chamados OS ADM e Comunicação, acompanhamento da visita	Visita da comunidade Público: externo Materiais: Folder institucional, brinde, PPT. Lanche. (20 a 15 dias) Agendamentos conforme lista de espera, reserva Casa Porto, preparação de grupos, obtenção de documentos, organização, avisos internos, chamados OS ADM e Comunicação, acompanhamento da visita	Visita da comunidade Público: externo Materiais: Folder institucional, brinde, PPT. Lanche. (20 a 15 dias) Agendamentos conforme lista de espera, reserva Casa Porto, preparação de grupos, obtenção de documentos, organização, avisos internos, chamados OS ADM e Comunicação, acompanhamento da visita	Visita da comunidade Público: externo Materiais: Folder institucional, brinde, PPT. Lanche. (20 a 15 dias) Agendamentos conforme lista de espera, reserva Casa Porto, preparação de grupos, obtenção de documentos, organização, avisos internos, chamados OS ADM e Comunicação, acompanhamento da visita	Visita da comunidade Público: externo Materiais: Folder institucional, brinde, PPT. Lanche. (20 a 15 dias) Agendamentos conforme lista de espera, reserva Casa Porto, preparação de grupos, obtenção de documentos, organização, avisos internos, chamados OS ADM e Comunicação, acompanhamento da visita	Visita da comunidade Público: externo Materiais: Folder institucional, brinde, PPT. Lanche. (20 a 15 dias) Agendamentos conforme lista de espera, reserva Casa Porto, preparação de grupos, obtenção de documentos, organização, avisos internos, chamados OS ADM e Comunicação, acompanhamento da visita	Visita da comunidade Público: externo Materiais: Folder institucional, brinde, PPT. Lanche. (20 a 15 dias) Agendamentos conforme lista de espera, reserva Casa Porto, preparação de grupos, obtenção de documentos, organização, avisos internos, chamados OS ADM e Comunicação, acompanhamento da visita	Visita da comunidade Público: externo Materiais: Folder institucional, brinde, PPT. Lanche. (20 a 15 dias) Agendamentos conforme lista de espera, reserva Casa Porto, preparação de grupos, obtenção de documentos, organização, avisos internos, chamados OS ADM e Comunicação, acompanhamento da visita	Visita da comunidade Público: externo Materiais: Folder institucional, brinde, PPT. Lanche. (20 a 15 dias) Agendamentos conforme lista de espera, reserva Casa Porto, preparação de grupos, obtenção de documentos, organização, avisos internos, chamados OS ADM e Comunicação, acompanhamento da visita	Visita da comunidade Público: externo Materiais: Folder institucional, brinde, PPT. Lanche. (20 a 15 dias) Agendamentos conforme lista de espera, reserva Casa Porto, preparação de grupos, obtenção de documentos, organização, avisos internos, chamados OS ADM e Comunicação, acompanhamento da visita
2. Fala Comunidade	Atendimento de 08 às 17h Tratamento de dados na plataforma ALIANT (72h) e preenchimento na planilha de indicadores NOR.PSB.RSE.001	Atendimento de 08 às 17h Tratamento de dados na plataforma ALIANT (72h) e preenchimento na planilha de indicadores NOR.PSB.RSE.001	Atendimento de 08 às 17h Tratamento de dados na plataforma ALIANT (72h) e preenchimento na planilha de indicadores NOR.PSB.RSE.001	Atendimento de 08 às 17h Tratamento de dados na plataforma ALIANT (72h) e preenchimento na planilha de indicadores NOR.PSB.RSE.001	Atendimento de 08 às 17h Tratamento de dados na plataforma ALIANT (72h) e preenchimento na planilha de indicadores NOR.PSB.RSE.001	Atendimento de 08 às 17h Tratamento de dados na plataforma ALIANT (72h) e preenchimento na planilha de indicadores NOR.PSB.RSE.001	Atendimento de 08 às 17h Tratamento de dados na plataforma ALIANT (72h) e preenchimento na planilha de indicadores NOR.PSB.RSE.001	Atendimento de 08 às 17h Tratamento de dados na plataforma ALIANT (72h) e preenchimento na planilha de indicadores NOR.PSB.RSE.001	Atendimento de 08 às 17h Tratamento de dados na plataforma ALIANT (72h) e preenchimento na planilha de indicadores NOR.PSB.RSE.001	Atendimento de 08 às 17h Tratamento de dados na plataforma ALIANT (72h) e preenchimento na planilha de indicadores NOR.PSB.RSE.001	Atendimento de 08 às 17h Tratamento de dados na plataforma ALIANT (72h) e preenchimento na planilha de indicadores NOR.PSB.RSE.001	Atendimento de 08 às 17h Tratamento de dados na plataforma ALIANT (72h) e preenchimento na planilha de indicadores NOR.PSB.RSE.001	Atendimento de 08 às 17h Tratamento de dados na plataforma ALIANT (72h) e preenchimento na planilha de indicadores NOR.PSB.RSE.001
3. Ciclo de Diálogos Sociais (Interno) Promover atividades e ações que contribuam com a formação cidadã e de desenvolvimento sustentável do território.	Minuto SER RDG e DDS Terceiras (4f) Tema: xxx Apoio: vídeo 1minuto Agendamento da programação de Ciclos do Ano, com articulação junto a lideranças. Elaboração de conteúdo, PPT, kit de aplicação, escolha de vídeo, edição de vinheta no vídeo, escolha de convidado(s) para LIVE, solicitação de Listas de Presença RH	Ciclo Social DDS ADM e turnos Público: Interno Tema: Carnaval Seguro Material de Apoio: Folder, Vídeo e PPT Elaboração de conteúdo, PPT, kit de aplicação, escolha de vídeo, edição de vinheta no vídeo, escolha de convidado(s) para LIVE, solicitação de Listas de Presença RH	Minuto SER RDG e DDS Terceiras (4f) Tema: xxx Apoio: vídeo 1minuto Ciclo Social DDS ADM e turnos Público: Interno Tema: xxx Material de Apoio: Folder, Vídeo e PPT Elaboração de conteúdo, PPT, kit de aplicação, escolha de vídeo, edição de vinheta no vídeo, escolha de convidado(s) para LIVE, solicitação de Listas de Presença RH	Minuto SER RDG e DDS Terceiras (4f) Tema: xxx Apoio: vídeo 1minuto Ciclo Social DDS ADM e turnos Público: Interno Tema: xxx Material de Apoio: Folder, Vídeo e PPT Elaboração de conteúdo, PPT, kit de aplicação, escolha de vídeo, edição de vinheta no vídeo, escolha de convidado(s) para LIVE, solicitação de Listas de Presença RH	Minuto SER RDG e DDS Terceiras (4f) Tema: xxx Apoio: vídeo 1minuto Ciclo Social DDS ADM e turnos Público: Interno Tema: xxx Material de Apoio: Folder, Vídeo e PPT Elaboração de conteúdo, PPT, kit de aplicação, escolha de vídeo, edição de vinheta no vídeo, escolha de convidado(s) para LIVE, solicitação de Listas de Presença RH	Minuto SER RDG e DDS Terceiras (4f) Tema: xxx Apoio: vídeo 1minuto Ciclo Social DDS ADM e turnos Público: Interno Tema: xxx Material de Apoio: Folder, Vídeo e PPT Elaboração de conteúdo, PPT, kit de aplicação, escolha de vídeo, edição de vinheta no vídeo, escolha de convidado(s) para LIVE, solicitação de Listas de Presença RH	Minuto SER RDG e DDS Terceiras (4f) Tema: xxx Apoio: vídeo 1minuto Ciclo Social DDS ADM e turnos Público: Interno Tema: xxx Material de Apoio: Folder, Vídeo e PPT Elaboração de conteúdo, PPT, kit de aplicação, escolha de vídeo, edição de vinheta no vídeo, escolha de convidado(s) para LIVE, solicitação de Listas de Presença RH	Minuto SER RDG e DDS Terceiras (4f) Tema: xxx Apoio: vídeo 1minuto Ciclo Social DDS ADM e turnos Público: Interno Tema: xxx Material de Apoio: Folder, Vídeo e PPT Elaboração de conteúdo, PPT, kit de aplicação, escolha de vídeo, edição de vinheta no vídeo, escolha de convidado(s) para LIVE, solicitação de Listas de Presença RH	Minuto SER RDG e DDS Terceiras (4f) Tema: xxx Apoio: vídeo 1minuto Ciclo Social DDS ADM e turnos Público: Interno Tema: xxx Material de Apoio: Folder, Vídeo e PPT Elaboração de conteúdo, PPT, kit de aplicação, escolha de vídeo, edição de vinheta no vídeo, escolha de convidado(s) para LIVE, solicitação de Listas de Presença RH	Minuto SER RDG e DDS Terceiras (4f) Tema: xxx Apoio: vídeo 1minuto Ciclo Social DDS ADM e turnos Público: Interno Tema: xxx Material de Apoio: Folder, Vídeo e PPT Elaboração de conteúdo, PPT, kit de aplicação, escolha de vídeo, edição de vinheta no vídeo, escolha de convidado(s) para LIVE, solicitação de Listas de Presença RH	Minuto SER RDG e DDS Terceiras (4f) Tema: xxx Apoio: vídeo 1minuto Ciclo Social DDS ADM e turnos Público: Interno Tema: xxx Material de Apoio: Folder, Vídeo e PPT Elaboração de conteúdo, PPT, kit de aplicação, escolha de vídeo, edição de vinheta no vídeo, escolha de convidado(s) para LIVE, solicitação de Listas de Presença RH	Minuto SER RDG e DDS Terceiras (4f) Tema: xxx Apoio: vídeo 1minuto Ciclo Social DDS ADM e turnos Público: Interno Tema: xxx Material de Apoio: Folder, Vídeo e PPT Elaboração de conteúdo, PPT, kit de aplicação, escolha de vídeo, edição de vinheta no vídeo, escolha de convidado(s) para LIVE, solicitação de Listas de Presença RH	Minuto SER RDG e DDS Terceiras (4f) Tema: xxx Apoio: vídeo 1minuto Ciclo Social DDS ADM e turnos Público: Interno Tema: xxx Material de Apoio: Folder, Vídeo e PPT Elaboração de conteúdo, PPT, kit de aplicação, escolha de vídeo, edição de vinheta no vídeo, escolha de convidado(s) para LIVE, solicitação de Listas de Presença RH
4. Mapeamento de STKH	Atualização do RADAR 3 mapeamentos por mês (novos ou atualizações)	Atualização do RADAR 3 mapeamentos por mês (novos ou atualizações)	Atualização do RADAR 3 mapeamentos por mês (novos ou atualizações)	Atualização do RADAR 3 mapeamentos por mês (novos ou atualizações)	Atualização do RADAR 3 mapeamentos por mês (novos ou atualizações)	Atualização do RADAR 3 mapeamentos por mês (novos ou atualizações)	Atualização do RADAR 3 mapeamentos por mês (novos ou atualizações)	Atualização do RADAR 3 mapeamentos por mês (novos ou atualizações)	Atualização do RADAR 3 mapeamentos por mês (novos ou atualizações)	Atualização do RADAR 3 mapeamentos por mês (novos ou atualizações)	Atualização do RADAR 3 mapeamentos por mês (novos ou atualizações)	Atualização do RADAR 3 mapeamentos por mês (novos ou atualizações)	Atualização do RADAR 3 mapeamentos por mês (novos ou atualizações)
5. Jornal APROXIMAR	Detalhamento: Apuração de potenciais pautas	Detalhamento: Apuração Redação Validação Preparação Gráfica Entrevista dos personagens	Edição digital Periodicidade: trimestral	Detalhamento: Apuração de potenciais pautas	Detalhamento: Apuração Redação Validação Preparação Gráfica Entrevista dos personagens	Edição digital Periodicidade: trimestral	Detalhamento: Apuração de potenciais pautas	Detalhamento: Apuração Redação Validação Preparação Gráfica Entrevista dos personagens	Edição digital Periodicidade: trimestral (ESTA EDIÇÃO PODERÁ SER TRANSFERIDA PARA O MÊS SEGUINTE, PARA DAR PRAZO DE REDAÇÃO PARA ESCOLA DO PROJ EDUCOMUNICAÇÃO)	Detalhamento: Apuração de potenciais pautas	Detalhamento: Apuração Redação Validação Preparação Gráfica Entrevista dos personagens	Edição impressa Periodicidade: trimestral	
6. Ciclo de Diálogos Sociais (externo) Promover atividades e ações que contribuam com a formação cidadã e de desenvolvimento sustentável do território.	Planejamento Anual	Contato com representantes de escolas e instituições elegíveis para aplicação dos Ciclos para agendamento das atividades.	Ciclo Social (externo) Aplicação dos ciclos sociais externos. Periodicidade: bimensal.	xxx	Ciclo Social (externo) Aplicação dos ciclos sociais externos. Periodicidade: bimensal.	xxx	Ciclo Social (externo) Aplicação dos ciclos sociais externos. Periodicidade: bimensal.	xxx	Ciclo Social (externo) Aplicação dos ciclos sociais externos. Periodicidade: bimensal.	xxx	Ciclo Social (externo) Aplicação dos ciclos sociais externos. Periodicidade: bimensal.	xxx	
7. Pesquisa de Opinião sobre atividades	Reestruturar formulário de Pesquisa de Opinião	Aplicar novo formulário de Pesquisa de Opinião	Aplicar novo formulário de Pesquisa de Opinião	Aplicar novo formulário de Pesquisa de Opinião	Aplicar novo formulário de Pesquisa de Opinião	Aplicar novo formulário de Pesquisa de Opinião	Aplicar novo formulário de Pesquisa de Opinião	Aplicar novo formulário de Pesquisa de Opinião	Aplicar novo formulário de Pesquisa de Opinião	Aplicar novo formulário de Pesquisa de Opinião	Aplicar novo formulário de Pesquisa de Opinião	Aplicar novo formulário de Pesquisa de Opinião	
			Pesquisa Impacta Incentivo (10)	Pesquisa Impacta Incentivo (10)	Pesquisa Impacta Incentivo (10)	Pesquisa Impacta Incentivo (10)	Pesquisa Impacta Incentivo (10)	Pesquisa Impacta Incentivo (10)	Pesquisa Impacta Incentivo (10)	Pesquisa Impacta Incentivo (10)	Pesquisa Impacta Incentivo (10)	Pesquisa Impacta Incentivo (10)	



PROGRAMA DE COMUNICAÇÃO SOCIAL

PROGRAMA DE COMUNICAÇÃO SOCIAL												
ACÇÕES	JANEIRO	FEVEREIRO	MARÇO	ABRIL	MAIO	JUNHO	JULHO	AGOSTO	SETEMBRO	OUTUBRO	NOVEMBRO	DEZEMBRO
	Descrição	Descrição	Descrição	Descrição	Descrição	Descrição	Descrição	Descrição	Descrição	Descrição	Descrição	Descrição
8. Pesquisa de Opinião sobre Projetos												
9. Materiais Gráficos	Elaboração de folder digital e impresso para o ciclo do mês de Fevereiro Tema: Carnaval Seguro	Folder impresso 3 dobras 30 coletes para ciclos e visitas	Elaboração de folder digital e impresso para o ciclo do mês de Abril Tema: Aproximar Jornal	Folder impresso 3 dobras	Elaboração de folder digital e impresso para o ciclo do mês de Junho Tema:	Folder impresso 3 dobras Jornal Aproximar	Elaboração de folder digital e impresso para o ciclo do mês de Agosto Tema:	Folder impresso 3 dobras	Elaboração de folder digital e impresso para o ciclo do mês de Outubro Tema: Aproximar Jornal	Folder impresso 3 dobras	Elaboração de folder digital e impresso para o ciclo do mês de Novembro Tema:	Edição impressa jornal 3 Troféus em acrílico (Palco ODS) 6 Plicas pequenas para a comissão avaliadora do Projeto Palco ODS e brindes) 10 Troféus em acrílico (Momento SER)
10. Plano de Comunicação / DOLFINs			Elaboração do Plano de Comunicação / Dolpins	Elaboração do Plano de Comunicação / Dolpins	Validação e ajustes do Plano de Comunicação / Dolpins	Aprovação do Plano de Comunicação / Dolpins	Execução do Plano de Comunicação / Dolpins	Execução do Plano de Comunicação / Dolpins	Execução do Plano de Comunicação / Dolpins	Execução do Plano de Comunicação / Dolpins	Execução do Plano de Comunicação / Dolpins	Execução do Plano de Comunicação / Dolpins
11. Educomunicação (Workshop Redação e Oratória)	Elaboração de projeto Educomunicação de inserção do workshop nas escolas locais para turmas de 8º e 9º anos.	Elaboração de projeto Educomunicação de inserção do workshop nas escolas locais para turmas de 8º e 9º anos.	Contato com as 2 escolas selecionadas do ano para apresentação do projeto. Fechamento de adesões das escolas.	Início da realização do projeto Educomunicação com a primeira escola selecionada do ano. (APLICAÇÃO WORKSHOP: 1 DIA REDAÇÃO E 1 DIA ORATÓRIA)	Realização do projeto Educomunicação com a primeira escola selecionada do ano. (REU ACOMPANHAMENTO: COM PROFESSOR DE CONTATO)	Realização do projeto Educomunicação com a primeira escola selecionada do ano. (EDIÇÃO ESPECIAL APROXIMAR)	xxx (Férias escolares)	Início da realização do projeto Educomunicação com a segunda escola selecionada do ano. (APLICAÇÃO DO WORKSHOP: 1 DIA REDAÇÃO E 1 DIA ORATÓRIA)	Realização do projeto Educomunicação com a segunda escola selecionada do ano. (REUNIÃO DE ACOMPANHAMENTO COM PROFESSOR DE CONTATO)	Realização do projeto Educomunicação com a segunda escola selecionada do ano. (EDIÇÃO ESPECIAL APROXIMAR)	XXX	XXX
12. Mostra de Resp. Social												1. Ação: Intervenção cultural na Casa Porto (com a apresentação do projeto comunidade ativa); 2. Ação: Mostra dos trabalhos produzidos dos alunos sobre o projeto de incentivo a leitura - IMPACTA ODS) DIA 09/12; 3. Ação: Apresentação PALCO ODS; 4. Ação: Formatura Multiplicadores



PROGRAMAS SOCIOAMBIENTAIS

PROGRAMA DE EDUCAÇÃO AMBIENTAL

ACÕES	JANEIRO Descrição	FEVEREIRO Descrição	MARÇO Descrição	ABRIL Descrição	MAIO Descrição	JUNHO Descrição	JULHO Descrição	AGOSTO Descrição	SETEMBRO Descrição	OUTUBRO Descrição	NOVEMBRO Descrição	DEZEMBRO Descrição
<p>1. Ciclo de Diálogo de Educação Ambiental</p> <p>Promover atividades e ações que contribuam com a formação cidadã e de desenvolvimento sustentável do território.</p> <p>Indicadores de Impacto:</p> <ul style="list-style-type: none"> Número de Participantes: Total de pessoas envolvidas nos diálogos e atividades. Quantidade de Encontros Realizados: Monitoramento das sessões promovidas. <p>Horas de Educação Ambiental: Tempo dedicado à conscientização e troca de conhecimentos.</p> <p>Ações Práticas Propostas e Implementadas: Ideias e iniciativas sustentáveis originadas das discussões.</p> <p>Parceiros 2025:</p> <ul style="list-style-type: none"> E.M. Argentina Coutinho: Escola parceira, responsável por sediar e apoiar as atividades do ciclo. 	Planejamento estrutural	<p>Reunião de alinhamento ESCOLA MUNICIPAL ARGENTINA COUTINHO</p> <p>reunião de Alinhamento Sec de Educação;</p> <p>Produto: Aprovação de calendário</p>	<p>Palestra com tema central: Nosso Território (capítulo 1)</p> <p>Local: E.M Argentina Coutinho</p> <p>Material de apoio: 50 cartilhas / Itaguaí um local para amar</p>	<p>Palestra com tema central: Nosso Território (capítulo 2)</p> <p>Local: E.M Argentina Coutinho</p> <p>Material de apoio: 50 cartilhas / Itaguaí um local para amar</p>	<p>Palestra com tema central: Nosso Território (capítulo 3)</p> <p>Local: E.M Argentina Coutinho</p> <p>Material de apoio: 50 cartilhas / Itaguaí um local para amar</p>	Realização pesquisa de opinião	planejamento proximo semestre	pesquisa de opinião com parceiro	<p>Palestra com tema central: Nosso Território (capítulo 4)</p> <p>Local: E.M Argentina Coutinho</p> <p>Material de apoio: 50 cartilhas / Itaguaí um local para amar</p>	<p>Palestra com tema central: Nosso Território (capítulo 5)</p> <p>Local: E.M Argentina Coutinho</p> <p>Material de apoio: 50 cartilhas / Itaguaí um local para amar</p>	encerramento com limpeza de praia	
<p>2. SEMEAR</p> <p>Busca sensibilizar os colaboradores sobre educação ambiental por meio do plantio de árvores nativas.</p>	Planejamento estrutural	<p>Reunião de alinhamento EQUIPE MEIO AMBIENTE E PROCURAR PARCEIRIA PARA LOCAL DE PLANTIO E DOAÇÃO DE MUDAS.</p>			inscrição para o semear	realização de plantio de 100 mudas de árvores- ação conjunta equipe de meio ambiente	realização de pesquisa com participantes do evento					
<p>3. PROGRAMA HORTAS :</p> <p>O Programa Hortas busca implantar hortas como uma ferramenta transdisciplinar, promovendo o aprendizado e a conscientização ambiental. O programa será conduzido com encontros quinzenais, totalizando 15 encontros.</p> <p>Parceiros:</p> <ul style="list-style-type: none"> E.M. Elmira Figueira APAE Escola Municipal Elmo Baptista CEAM <p>Indicadores de Impacto:</p> <ul style="list-style-type: none"> Número de multiplicadores: Total de multiplicadores capacitados para replicar conceitos do projeto. <p>Horas de Educação Ambiental: Quantidade de tempo dedicado à formação e aprendizado sobre práticas sustentáveis.</p> <ul style="list-style-type: none"> Quantidade de Atividades: Total de oficinas, aulas práticas e eventos relacionados ao projeto. Número de Hortaliças Plantadas: Monitoramento da produção direta nas hortas. Quantidade de Refeições Utilizando Produtos da Horta: Impacto direto na alimentação, medido pelo uso dos alimentos cultivados. 	Planejamento estrutural	<p>Reunião com secretária e diretores e gestores das unidades que receberam o projeto</p>	Nomeação dos multiplicadores	atividades prática: Cuidando do solo	atividades prática: Plantando e conhecendo	atividades prática: Sucos medicinais	Pesquisa de opinião direção	planejamento estrutural segundo semestre	<p>Atividade: Dia da árvore- deixando nosso espaço mais verde</p>	<p>Atividade: Jogos com Horta</p>	<p>Atividade: Preparação para formatura e mostra</p>	
<p>4. Território na Lente (PBA PATRIMONIAL)</p> <p>Objetivo: Trabalhar ODS de equidade de gênero através do território e fotografia</p> <p>Período: Primeiro semestre</p> <p>Encontros: 4 encontros quinzenais</p> <p>Participantes: Pelo menos 10 meninas da região</p> <p>ODS: ODS 5 (Igualdade de Gênero)</p> <p>Metodologia: Fotografia e reflexão sobre gênero e território</p> <p>Atividades:</p> <p>Indicadores de Impacto:</p> <ul style="list-style-type: none"> Número de Participantes: Total de meninas envolvidas no projeto. Fotos Produzidas: Quantidade e qualidade dos registros criados. Engajamento com a Comunidade: Interação das participantes com moradores e espaços locais. 	Planejamento estrutural							Realização de inscrição do projeto	Realização da III edição do projeto- 4 encontros			Realização de mostra de fotografia
<p>5. Pesquisa de Opinião sobre atividades</p>	Reestruturar formulário de Pesquisa de Opinião	Aplicar novo formulário de Pesquisa de Opinião	Aplicar novo formulário de Pesquisa de Opinião	Aplicar novo formulário de Pesquisa de Opinião	Aplicar novo formulário de Pesquisa de Opinião	Aplicar novo formulário de Pesquisa de Opinião	Aplicar novo formulário de Pesquisa de Opinião	Aplicar novo formulário de Pesquisa de Opinião	Aplicar novo formulário de Pesquisa de Opinião	Aplicar novo formulário de Pesquisa de Opinião	Aplicar novo formulário de Pesquisa de Opinião	Aplicar novo formulário de Pesquisa de Opinião
<p>6. Pesquisa de Opinião sobre Projetos</p>			Aplicar novo formulário de Pesquisa de Opinião									



PROGRAMAS SOCIOAMBIENTAIS

PROGRAMA DE EDUCAÇÃO AMBIENTAL PARA OS TRABALHADORES

AÇÕES	JANEIRO	FEVEREIRO	MARÇO	ABRIL	MAIO	JUNHO	JULHO	AGOSTO	SETEMBRO	OUTUBRO	NOVEMBRO	DEZEMBRO
	Descrição	Descrição	Descrição	Descrição	Descrição	Descrição	Descrição	Descrição	Descrição	Descrição	Descrição	Descrição
1. Palestra de Integração-	Realização de integração	Realização de integração	Realização de integração	Realização de integração	Realização de integração	Realização de integração	Realização de integração	Realização de integração	Realização de integração	Realização de integração	Realização de integração	Realização de integração
2. Universidade Corporativa (Capacitação sobre os caminhos para descarbonização)	Planejamento estrutural	Reunião de alinhamento RH	Revisão e aprovação d conteúdo	Capacitação pronta no portal	verificação de realização						relatório de eficiência e eficácia	
4. Caça Armadilhas (AEDS AEGYPTI)	Realização de reunião de alinhamento	Realização de caça as armadilhas	Realização de caça as armadilhas	Realização de caça as armadilhas	Realização de caça as armadilhas	Realização de caça as armadilhas	Realização de caça as armadilhas	Realização de caça as armadilhas	Realização de caça as armadilhas	Realização de caça as armadilhas	Realização de caça as armadilhas	Realização de caça as armadilhas
5. Pesquisa de Opinião sobre atividades	Reestruturar formulário de Pesquisa de Opinião	Aplicar novo formulário de Pesquisa de Opinião	Aplicar novo formulário de Pesquisa de Opinião	Aplicar novo formulário de Pesquisa de Opinião	Aplicar novo formulário de Pesquisa de Opinião	Aplicar novo formulário de Pesquisa de Opinião	Aplicar novo formulário de Pesquisa de Opinião	Aplicar novo formulário de Pesquisa de Opinião	Aplicar novo formulário de Pesquisa de Opinião	Aplicar novo formulário de Pesquisa de Opinião	Aplicar novo formulário de Pesquisa de Opinião	Aplicar novo formulário de Pesquisa de Opinião
6. Pesquisa de Opinião sobre Projetos			Aplicar novo formulário de Pesquisa de Opinião									

PROGRAMA DE GERAÇÃO DE TRABALHO E RENDA

AÇÕES	JANEIRO	FEVEREIRO	MARÇO	ABRIL	MAIO	JUNHO	JULHO	AGOSTO	SETEMBRO	OUTUBRO	NOVEMBRO	DEZEMBRO
	Descrição	Descrição	Descrição	Descrição	Descrição	Descrição	Descrição	Descrição	Descrição	Descrição	Descrição	Descrição
1. FEIRA AGROECOLÓGICA	Feira do PSB (contato com feirantes, agendamento interno no PSB, avisos internos, captação de dados e Aut imagem dos feirantes, acompanhamento de instalação das estruturas, acompanhamento do dia do evento, acompanhamento desmobilização. Atender acordo com SSO quanto a treinamento de segurança dos funcionários da Secretaria de Agricultura e Pesca.	Feira do PSB (contato com feirantes, agendamento interno no PSB, avisos internos, captação de dados e Aut imagem dos feirantes, acompanhamento de instalação das estruturas, acompanhamento do dia do evento, acompanhamento desmobilização. Atender acordo com SSO quanto a treinamento de segurança dos funcionários da Secretaria de Agricultura e Pesca.	Feira do PSB (contato com feirantes, agendamento interno no PSB, avisos internos, captação de dados e Aut imagem dos feirantes, acompanhamento de instalação das estruturas, acompanhamento do dia do evento, acompanhamento desmobilização. Atender acordo com SSO quanto a treinamento de segurança dos funcionários da Secretaria de Agricultura e Pesca.	Feira do PSB (contato com feirantes, agendamento interno no PSB, avisos internos, captação de dados e Aut imagem dos feirantes, acompanhamento de instalação das estruturas, acompanhamento do dia do evento, acompanhamento desmobilização. Atender acordo com SSO quanto a treinamento de segurança dos funcionários da Secretaria de Agricultura e Pesca.	Feira do PSB (contato com feirantes, agendamento interno no PSB, avisos internos, captação de dados e Aut imagem dos feirantes, acompanhamento de instalação das estruturas, acompanhamento do dia do evento, acompanhamento desmobilização. Atender acordo com SSO quanto a treinamento de segurança dos funcionários da Secretaria de Agricultura e Pesca.	Feira do PSB (contato com feirantes, agendamento interno no PSB, avisos internos, captação de dados e Aut imagem dos feirantes, acompanhamento de instalação das estruturas, acompanhamento do dia do evento, acompanhamento desmobilização. Atender acordo com SSO quanto a treinamento de segurança dos funcionários da Secretaria de Agricultura e Pesca.	Feira do PSB (contato com feirantes, agendamento interno no PSB, avisos internos, captação de dados e Aut imagem dos feirantes, acompanhamento de instalação das estruturas, acompanhamento do dia do evento, acompanhamento desmobilização. Atender acordo com SSO quanto a treinamento de segurança dos funcionários da Secretaria de Agricultura e Pesca.	Feira do PSB (contato com feirantes, agendamento interno no PSB, avisos internos, captação de dados e Aut imagem dos feirantes, acompanhamento de instalação das estruturas, acompanhamento do dia do evento, acompanhamento desmobilização. Atender acordo com SSO quanto a treinamento de segurança dos funcionários da Secretaria de Agricultura e Pesca.	Feira do PSB (contato com feirantes, agendamento interno no PSB, avisos internos, captação de dados e Aut imagem dos feirantes, acompanhamento de instalação das estruturas, acompanhamento do dia do evento, acompanhamento desmobilização. Atender acordo com SSO quanto a treinamento de segurança dos funcionários da Secretaria de Agricultura e Pesca.	Feira do PSB (contato com feirantes, agendamento interno no PSB, avisos internos, captação de dados e Aut imagem dos feirantes, acompanhamento de instalação das estruturas, acompanhamento do dia do evento, acompanhamento desmobilização. Atender acordo com SSO quanto a treinamento de segurança dos funcionários da Secretaria de Agricultura e Pesca.	Feira do PSB (contato com feirantes, agendamento interno no PSB, avisos internos, captação de dados e Aut imagem dos feirantes, acompanhamento de instalação das estruturas, acompanhamento do dia do evento, acompanhamento desmobilização. Atender acordo com SSO quanto a treinamento de segurança dos funcionários da Secretaria de Agricultura e Pesca.	Feira do PSB (contato com feirantes, agendamento interno no PSB, avisos internos, captação de dados e Aut imagem dos feirantes, acompanhamento de instalação das estruturas, acompanhamento do dia do evento, acompanhamento desmobilização. Atender acordo com SSO quanto a treinamento de segurança dos funcionários da Secretaria de Agricultura e Pesca.
2. ESCOLA DE NEGÓCIO / ASTA		Remobilização do contrato junto a REDE ASTA	Redefinição do Cronograma	Redefinição do Cronograma	Redefinição do Cronograma		Previsão do início da execução					



PROGRAMAS SOCIOAMBIENTAIS

PROGRAMA DE MONITORAMENTO DAS INTERFERÊNCIAS SOCIOECONÔMICAS / SUBPROGRAMA DE CONTROLE EPIDEMIOLÓGICO

AÇÕES	JANEIRO	FEVEREIRO	MARÇO	ABRIL	MAIO	JUNHO	JULHO	AGOSTO	SETEMBRO	OUTUBRO	NOVEMBRO	DEZEMBRO
	Descrição	Descrição	Descrição	Descrição	Descrição	Descrição	Descrição	Descrição	Descrição	Descrição	Descrição	Descrição
1. Dados Primários	Aplicação da pesquisa social para coleta de dados com stakeholders (DADOS PRIMÁRIOS)	Aplicação da pesquisa social para coleta de dados com stakeholders (DADOS PRIMÁRIOS)	Mensuração dos dados primários e análise	Elaboração de Diagnóstico	Finalização e Revisão de Diagnóstico	Entrega do Diagnóstico 2024	Divulgação do Diagnóstico às Secretarias e ao público em geral.	xxx	xxx	xxx	xxx	xxx
2. Dados Secundários	Atualização de DADOS SECUNDÁRIOS	Atualização de DADOS SECUNDÁRIOS	Atualização de DADOS SECUNDÁRIOS	Atualização de DADOS SECUNDÁRIOS	Organização final dos dados secundários atualizados.	xxx	xxx	xxx	xxx	xxx	xxx	xxx
3. Banco de Dados	xxx	xxx	Organização do Banco de dados	Organização do Banco de dados	Organização do Banco de dados	xxx	xxx	xxx	xxx	xxx	xxx	xxx
4. Ciclo de Diálogo de Saúde Promover atividades e ações que contribuam com a formação cidadã e de desenvolvimento sustentável do território.	Divulgar Campanha de Saúde do SSO para comunidade	Divulgar Campanha de Saúde do SSO para comunidade	Divulgar Campanha de Saúde do SSO para comunidade	Divulgar Campanha de Saúde do SSO para comunidade	Divulgar Campanha de Saúde do SSO para comunidade	Divulgar Campanha de Saúde do SSO para comunidade	Divulgar Campanha de Saúde do SSO para comunidade	Divulgar Campanha de Saúde do SSO para comunidade	Divulgar Campanha de Saúde do SSO para comunidade	Divulgar Campanha de Saúde do SSO para comunidade	Divulgar Campanha de Saúde do SSO para comunidade	Divulgar Campanha de Saúde do SSO para comunidade
5. CIPA ESCOLAR	Planejamento	Planejamento	Reunião de apresentação do planejamento para Secretarias Educação e Saúde	Reunião Simulado	Reunião Simulado	Simulado CIPA	Revisão e acerto de planejamento	Reunião Simulado	Reunião Simulado	Simulado CIPA	Análise final da ação	xxx
6. ELABORAÇÃO DO DIAGNÓSTICO TERRITORIAL 2024				Finalização do Diagnóstico								
7. Pesquisa de Opinião sobre atividades	Reestruturar formulário de Pesquisa de Opinião	Aplicar novo formulário de Pesquisa de Opinião	Aplicar novo formulário de Pesquisa de Opinião	Aplicar novo formulário de Pesquisa de Opinião	Aplicar novo formulário de Pesquisa de Opinião	Aplicar novo formulário de Pesquisa de Opinião	Aplicar novo formulário de Pesquisa de Opinião	Aplicar novo formulário de Pesquisa de Opinião	Aplicar novo formulário de Pesquisa de Opinião	Aplicar novo formulário de Pesquisa de Opinião	Aplicar novo formulário de Pesquisa de Opinião	Aplicar novo formulário de Pesquisa de Opinião
8. Pesquisa de Opinião sobre Projetos			Aplicar novo formulário de Pesquisa de Opinião									



PROGRAMAS SOCIOAMBIENTAIS

PROGRAMA DE COMPENSAÇÃO DA ATIVIDADE PESQUEIRA

AÇÕES	JANEIRO	FEVEREIRO	MARÇO	ABRIL	MAIO	JUNHO	JULHO	AGOSTO	SETEMBRO	OUTUBRO	NOVEMBRO	DEZEMBRO
	Descrição	Descrição	Descrição	Descrição	Descrição	Descrição	Descrição	Descrição	Descrição	Descrição	Descrição	Descrição
1. Instalação do Pier Flutuante		Finalizar a assinatura do convênio										
2. Construção do Centro de Beneficiamento / Ilha da Madeira		Finalizar a assinatura do convênio										
3. Plano de Comunicação / DOLFINS			Elaboração do Plano de Comunicação / Dolphins	Elaboração do Plano de Comunicação / Dolphins	Validação e ajustes do Plano de Comunicação / Dolphins	Aprovação do Plano de Comunicação / Dolphins	Execução do Plano de Comunicação / Dolphins	Execução do Plano de Comunicação / Dolphins	Execução do Plano de Comunicação / Dolphins	Execução do Plano de Comunicação / Dolphins	Execução do Plano de Comunicação / Dolphins	Execução do Plano de Comunicação / Dolphins
<p>4. Pescador Mirim:</p> <p>O projeto Pescador Mirim tem como objetivo educar e conscientizar crianças de 9 a 12 anos sobre a biodiversidade marinha local, a pesca artesanal e o impacto do lixo marinho. Realizado em 5 encontros na Casa Porto, o programa combina teoria e prática, estimulando o aprendizado sobre a cultura caiçara, a preservação ambiental e a sustentabilidade dos oceanos.</p> <p>Indicadores de Impacto:</p> <ul style="list-style-type: none"> • Número de Participantes: Total de crianças envolvidas. • Número de Encontros Realizados: Monitoramento da frequência e regularidade do programa. • Ações Educativas Implementadas: Tipos e qualidade das atividades oferecidas. • Engajamento com a Comunidade: Participação de pescadores locais e outros agentes culturais. 	Planejamento do anual	Alinhamento com STKH		Elaboração dos conteúdos do projeto. Elaboração da identidade visual e artes gráficas.	<p>Início das Atividades</p> <p>Realização das inscrições e seleção dos participantes;</p> <p>Local de realização: CASA PORTO</p> <p>Temas das Palestras:</p> <ul style="list-style-type: none"> • Exploração da Biodiversidade Marinha: Aulas interativas sobre os ecossistemas marinhos da região. • Introdução à Pesca Artesanal: Apresentação de técnicas e tradições locais, promovendo o respeito pela cultura caiçara. • Sensibilização sobre Lixo Marinho: Reflexões e atividades práticas sobre o impacto do lixo nos oceanos e soluções para mitigar o problema. 	Realização da primeira edição em comemoração ao dia do pescador						Apresentação dos resultados na Mostra de Responsabilidade Social
5. Legalização de pescador (ESEP / MAC)												
6. 3a Plano Investimento (PISPA) - EDITAL												
7. Pesquisa de Opinião sobre atividades	Reestruturar formulário de Pesquisa de Opinião	Aplicar novo formulário de Pesquisa de Opinião	Aplicar novo formulário de Pesquisa de Opinião	Aplicar novo formulário de Pesquisa de Opinião	Aplicar novo formulário de Pesquisa de Opinião	Aplicar novo formulário de Pesquisa de Opinião	Aplicar novo formulário de Pesquisa de Opinião	Aplicar novo formulário de Pesquisa de Opinião	Aplicar novo formulário de Pesquisa de Opinião	Aplicar novo formulário de Pesquisa de Opinião	Aplicar novo formulário de Pesquisa de Opinião	Aplicar novo formulário de Pesquisa de Opinião
8. Pesquisa de Opinião sobre Projetos			Aplicar novo formulário de Pesquisa de Opinião									



PROGRAMAS SOCIOAMBIENTAIS

PROGRAMA DE CONTRATAÇÃO DA MÃO DE OBRA LOCAL

AÇÕES	JANEIRO	FEVEREIRO	MARÇO	ABRIL	MAIO	JUNHO	JULHO	AGOSTO	SETEMBRO	OUTUBRO	NOVEMBRO	DEZEMBRO
	Descrição	Descrição	Descrição	Descrição	Descrição	Descrição	Descrição	Descrição	Descrição	Descrição	Descrição	Descrição
<p>1. Projeto Despertar</p> <p>Ofertar cursos básicos de: Instalação elétrica predial, ETRAP e Agendamento marítimo. (CASA PORTO)</p> <p>Conexão e Carreira: Comunicação, Redes e Oportunidades.</p> <p>Preparar os participantes para o mercado de trabalho, com habilidades em Libras, uso estratégico do LinkedIn e mídias sociais, além da elaboração de um currículo atrativo. (APRISCO)</p>	Fase de planejamento e agendamento de reuniões com os parceiros	Fase de planejamento e agendamento de reuniões com os parceiros	17/03 - Curso básico de Instalação elétrica Predial Quinta-feira LinkedIn e outras mídias (APRISCO)	14/04 - Curso básico de Instalação elétrica Predial Quinta-feira Elaboração de Currículo (APRISCO)	08 a 29 (quintas-feiras) ETRAP Toda terça e quinta-feira LIBRAS (APRISCO) - durante o mês de maio. 09h as 12h.	05 a 26 (quinta-feira) ETRAP		05 a 26 - Agendamento marítimo	09 a 30 - Agendamento marítimo	07 a 28 Agendamento marítimo		
<p>2. Monitoramento do Perfil de mão de obra</p>	Após 5º dia útil do mês, mensurar os dados enviados pelas empresas terceiras e pelo Porto:	Após 5º dia útil do mês, mensurar os dados enviados pelas empresas terceiras e pelo Porto:	Após 5º dia útil do mês, mensurar os dados enviados pelas empresas terceiras e pelo Porto:	Após 5º dia útil do mês, mensurar os dados enviados pelas empresas terceiras e pelo Porto:	Após 5º dia útil do mês, mensurar os dados enviados pelas empresas terceiras e pelo Porto:	Após 5º dia útil do mês, mensurar os dados enviados pelas empresas terceiras e pelo Porto:	Após 5º dia útil do mês, mensurar os dados enviados pelas empresas terceiras e pelo Porto:	Após 5º dia útil do mês, mensurar os dados enviados pelas empresas terceiras e pelo Porto:	Após 5º dia útil do mês, mensurar os dados enviados pelas empresas terceiras e pelo Porto:	Após 5º dia útil do mês, mensurar os dados enviados pelas empresas terceiras e pelo Porto:	Após 5º dia útil do mês, mensurar os dados enviados pelas empresas terceiras e pelo Porto:	Após 5º dia útil do mês, mensurar os dados enviados pelas empresas terceiras e pelo Porto:
	a) Total do efetivo; b) Perfil dos funcionários (sexo, raça e idade); c) Escolaridade dos funcionários; d) Escolaridade das lideranças (sexo, raça e idade); e) Percentual de funcionários por região; f) Quantitativo de funcionários por bairros de Itaguaí; g) Quantitativo de demissões x admissões; h) Taxa de Turnover; i) Fontes de divulgação de vagas; j) Currículos cadastrados.	a) Total do efetivo; b) Perfil dos funcionários (sexo, raça e idade); c) Escolaridade dos funcionários; d) Escolaridade das lideranças (sexo, raça e idade); e) Percentual de funcionários por região; f) Quantitativo de funcionários por bairros de Itaguaí; g) Quantitativo de demissões x admissões; h) Taxa de Turnover; i) Fontes de divulgação de vagas; j) Currículos cadastrados.	a) Total do efetivo; b) Perfil dos funcionários (sexo, raça e idade); c) Escolaridade dos funcionários; d) Escolaridade das lideranças (sexo, raça e idade); e) Percentual de funcionários por região; f) Quantitativo de funcionários por bairros de Itaguaí; g) Quantitativo de demissões x admissões; h) Taxa de Turnover; i) Fontes de divulgação de vagas; j) Currículos cadastrados.	a) Total do efetivo; b) Perfil dos funcionários (sexo, raça e idade); c) Escolaridade dos funcionários; d) Escolaridade das lideranças (sexo, raça e idade); e) Percentual de funcionários por região; f) Quantitativo de funcionários por bairros de Itaguaí; g) Quantitativo de demissões x admissões; h) Taxa de Turnover; i) Fontes de divulgação de vagas; j) Currículos cadastrados.	a) Total do efetivo; b) Perfil dos funcionários (sexo, raça e idade); c) Escolaridade dos funcionários; d) Escolaridade das lideranças (sexo, raça e idade); e) Percentual de funcionários por região; f) Quantitativo de funcionários por bairros de Itaguaí; g) Quantitativo de demissões x admissões; h) Taxa de Turnover; i) Fontes de divulgação de vagas; j) Currículos cadastrados.	a) Total do efetivo; b) Perfil dos funcionários (sexo, raça e idade); c) Escolaridade dos funcionários; d) Escolaridade das lideranças (sexo, raça e idade); e) Percentual de funcionários por região; f) Quantitativo de funcionários por bairros de Itaguaí; g) Quantitativo de demissões x admissões; h) Taxa de Turnover; i) Fontes de divulgação de vagas; j) Currículos cadastrados.	a) Total do efetivo; b) Perfil dos funcionários (sexo, raça e idade); c) Escolaridade dos funcionários; d) Escolaridade das lideranças (sexo, raça e idade); e) Percentual de funcionários por região; f) Quantitativo de funcionários por bairros de Itaguaí; g) Quantitativo de demissões x admissões; h) Taxa de Turnover; i) Fontes de divulgação de vagas; j) Currículos cadastrados.	a) Total do efetivo; b) Perfil dos funcionários (sexo, raça e idade); c) Escolaridade dos funcionários; d) Escolaridade das lideranças (sexo, raça e idade); e) Percentual de funcionários por região; f) Quantitativo de funcionários por bairros de Itaguaí; g) Quantitativo de demissões x admissões; h) Taxa de Turnover; i) Fontes de divulgação de vagas; j) Currículos cadastrados.	a) Total do efetivo; b) Perfil dos funcionários (sexo, raça e idade); c) Escolaridade dos funcionários; d) Escolaridade das lideranças (sexo, raça e idade); e) Percentual de funcionários por região; f) Quantitativo de funcionários por bairros de Itaguaí; g) Quantitativo de demissões x admissões; h) Taxa de Turnover; i) Fontes de divulgação de vagas; j) Currículos cadastrados.	a) Total do efetivo; b) Perfil dos funcionários (sexo, raça e idade); c) Escolaridade dos funcionários; d) Escolaridade das lideranças (sexo, raça e idade); e) Percentual de funcionários por região; f) Quantitativo de funcionários por bairros de Itaguaí; g) Quantitativo de demissões x admissões; h) Taxa de Turnover; i) Fontes de divulgação de vagas; j) Currículos cadastrados.	a) Total do efetivo; b) Perfil dos funcionários (sexo, raça e idade); c) Escolaridade dos funcionários; d) Escolaridade das lideranças (sexo, raça e idade); e) Percentual de funcionários por região; f) Quantitativo de funcionários por bairros de Itaguaí; g) Quantitativo de demissões x admissões; h) Taxa de Turnover; i) Fontes de divulgação de vagas; j) Currículos cadastrados.	a) Total do efetivo; b) Perfil dos funcionários (sexo, raça e idade); c) Escolaridade dos funcionários; d) Escolaridade das lideranças (sexo, raça e idade); e) Percentual de funcionários por região; f) Quantitativo de funcionários por bairros de Itaguaí; g) Quantitativo de demissões x admissões; h) Taxa de Turnover; i) Fontes de divulgação de vagas; j) Currículos cadastrados.
<p>3. Pesquisa de Opinião sobre atividades</p>	Reestruturar formulário de Pesquisa de Opinião	Aplicar novo formulário de Pesquisa de Opinião	Aplicar novo formulário de Pesquisa de Opinião	Aplicar novo formulário de Pesquisa de Opinião	Aplicar novo formulário de Pesquisa de Opinião	Aplicar novo formulário de Pesquisa de Opinião	Aplicar novo formulário de Pesquisa de Opinião	Aplicar novo formulário de Pesquisa de Opinião	Aplicar novo formulário de Pesquisa de Opinião	Aplicar novo formulário de Pesquisa de Opinião	Aplicar novo formulário de Pesquisa de Opinião	Aplicar novo formulário de Pesquisa de Opinião
<p>4. Pesquisa de Opinião sobre Projetos</p>			Aplicar novo formulário de Pesquisa de Opinião									



PROGRAMAS SOCIOAMBIENTAIS

CASA PORTO

Objetivo: O espaço é utilizado para promoção do diálogo social junto a comunidade local e realização de projetos socioambientais.

AÇÕES	JANEIRO Descrição	FEVEREIRO Descrição	MARÇO Descrição	ABRIL Descrição	MAIO Descrição	JUNHO Descrição	JULHO Descrição	AGOSTO Descrição	SETEMBRO Descrição	OUTUBRO Descrição	NOVEMBRO Descrição	DEZEMBRO Descrição
1. Porto Social	Vídeo mensal com as ações sociais	Vídeo mensal com as ações sociais	Vídeo mensal com as ações sociais	Vídeo mensal com as ações sociais	Vídeo mensal com as ações sociais	Vídeo mensal com as ações sociais	Vídeo mensal com as ações sociais	Vídeo mensal com as ações sociais	Vídeo mensal com as ações sociais	Vídeo mensal com as ações sociais	Vídeo mensal com as ações sociais	Vídeo mensal com as ações sociais
2. Boletim Casa Porto	Ações do período na Casa Porto (atividades, eventos treinamentos etc)	Ações do período na Casa Porto (atividades, eventos treinamentos etc)	Ações do período na Casa Porto (atividades, eventos treinamentos etc)	Ações do período na Casa Porto (atividades, eventos treinamentos etc)	Ações do período na Casa Porto (atividades, eventos treinamentos etc)	Ações do período na Casa Porto (atividades, eventos treinamentos etc)	Ações do período na Casa Porto (atividades, eventos treinamentos etc)	Ações do período na Casa Porto (atividades, eventos treinamentos etc)	Ações do período na Casa Porto (atividades, eventos treinamentos etc)	Ações do período na Casa Porto (atividades, eventos treinamentos etc)	Ações do período na Casa Porto (atividades, eventos treinamentos etc)	Ações do período na Casa Porto (atividades, eventos treinamentos etc)
3. Monitoramento As atividades a serem realizadas na Casa Porto como: Projeto Despertar, Impacta ODS, Programa de visitas, Treinamentos, Eventos, Visita etc	Realizar monitoramento na planilha de indicadores	Realizar monitoramento na planilha de indicadores	Realizar monitoramento na planilha de indicadores	Realizar monitoramento na planilha de indicadores	Realizar monitoramento na planilha de indicadores	Realizar monitoramento na planilha de indicadores	Realizar monitoramento na planilha de indicadores	Realizar monitoramento na planilha de indicadores	Realizar monitoramento na planilha de indicadores	Realizar monitoramento na planilha de indicadores	Realizar monitoramento na planilha de indicadores	Realizar monitoramento na planilha de indicadores
4. Festival - Dia Mundial da Diversidade Cultural Nesta ação pretendemos atingir cerca de 50 pessoas da região, realizando parceria com público interno e externo.					23-05-2025 Feira com produtores locais Convidar grupos culturais na região com banda musical Intervenção do Muro na Casa Porto							
5. Festa na Roça Estabelecer parceria com o Projeto Ilumina Zona Oeste, Rede de Voluntários e comunidade.							18-07-2025 Estabelecer parceria com o Projeto Ilumina Zona Oeste e Secretaria de Cultura de Itaguaí. Envolver a Rede de Voluntários (comidas, bebidas e brincadeiras)					
6. Dia das Crianças Realizar a festa junto a Rede de Voluntários envolvendo os colaboradores e moradores da região.										17-10-2025 Através da Rede de Voluntários providenciar a contratação de um profissional para pintura, ornamentação e brincadeiras.		
7. Ações de Educação Patrimonial												
8. Aniversário do PSB Fazer parceria com o setor de Comunicação para produzir um vídeo com os melhores momentos do Porto Sudeste e passarmos na Casa Porto para nossos parceiros e participantes dos projetos e ações.												
9. Natal Social Realizar um evento de Natal Social para os participantes das ações realizadas na Casa Porto. Com uma pequena ceia e distribuição de brindes.												
10. Aniversário Casa Porto Produzir um vídeo com os melhores momentos da Casa Porto e fazer uma festa com bolo temático para comemorar.			Produzir Vídeo comemorativo									
			Edição Especial Jornal Aproximar - Aniversário Casa porto									
			19/03/2025 Fazer uma festa com bolo convidando a comunidade.									



PROGRAMAS SOCIOAMBIENTAIS

SER

Objetivo: Programa de Gestão das rotinas socioambientais.

AÇÕES	JANEIRO	FEVEREIRO	MARÇO	ABRIL	MAIO	JUNHO	JULHO	AGOSTO	SETEMBRO	OUTUBRO	NOVEMBRO	DEZEMBRO
	Descrição	Descrição	Descrição	Descrição	Descrição	Descrição	Descrição	Descrição	Descrição	Descrição	Descrição	Descrição
SER Líder - Minuto SER (Vídeo ou apresentações de temas sociais - ROTINA)	RDG (online toda terça-feira 14h30) Encontro com as terceiras (presencial toda quarta-feira 10h as 12h)	RDG (online toda terça-feira 14h30) Encontro com as terceiras (presencial toda quarta-feira 10h as 12h)	RDG (online toda terça-feira 14h30) Encontro com as terceiras (presencial toda quarta-feira 10h as 12h)	RDG (online toda terça-feira 14h30) Encontro com as terceiras (presencial toda quarta-feira 10h as 12h)	RDG (online toda terça-feira 14h30) Encontro com as terceiras (presencial toda quarta-feira 10h as 12h)	RDG (online toda terça-feira 14h30) Encontro com as terceiras (presencial toda quarta-feira 10h as 12h)	RDG (online toda terça-feira 14h30) Encontro com as terceiras (presencial toda quarta-feira 10h as 12h)	RDG (online toda terça-feira 14h30) Encontro com as terceiras (presencial toda quarta-feira 10h as 12h)	RDG (online toda terça-feira 14h30) Encontro com as terceiras (presencial toda quarta-feira 10h as 12h)	RDG (online toda terça-feira 14h30) Encontro com as terceiras (presencial toda quarta-feira 10h as 12h)	RDG (online toda terça-feira 14h30) Encontro com as terceiras (presencial toda quarta-feira 10h as 12h)	RDG (online toda terça-feira 14h30) Encontro com as terceiras (presencial toda quarta-feira 10h as 12h)
Caderno Minuto SER		Verificar e validar os conteúdos sugeridos pelo MA										
SER Parceiro	Entrega dados de PBA mão de obra	Entrega dados de PBA mão de obra	Entrega dados de PBA mão de obra	Entrega dados de PBA mão de obra	Entrega dados de PBA mão de obra	Entrega dados de PBA mão de obra	Entrega dados de PBA mão de obra	Entrega dados de PBA mão de obra	Entrega dados de PBA mão de obra	Entrega dados de PBA mão de obra	Entrega dados de PBA mão de obra	Entrega dados de PBA mão de obra
SER Consciente		Ciclo de diálogo social		Ciclo de diálogo social		Ciclo de diálogo social		Ciclo de diálogo social		Ciclo de diálogo social		
SER Humano		Entrega cesta básica		Entrega cesta básica		Entrega cesta básica		Entrega cesta básica		Entrega cesta básica		Entrega cesta básica
SER Humano (ICA) - Autoavaliação das terceiras		Fazer lentamento das empresas contratada	Preparação de escopo de auditoria		Fazer lentamento das empresas contratada	Realizar auditoria empresas parceiras		Fazer lentamento das empresas contratada	Realizar auditoria empresas parceiras	Fazer lentamento das empresas contratada	Realizar auditoria empresas parceiras	



PROGRAMAS SOCIOAMBIENTAIS

IMPACTA ODS

Objetivo: Incentivar a leitura através de GIBIS da Turma da Mônica com histórias sobre os Objetivos do Desenvolvimento Sustentável – ODS.

O projeto "Palco dos ODS: Arte, Igualdade e Educação" é uma iniciativa que visa promover os Objetivos de Desenvolvimento Sustentável (ODS) por meio da arte, com um enfoque em igualdade e educação

AÇÕES	JANEIRO	FEVEREIRO	MARÇO	ABRIL	MAIO	JUNHO	JULHO	AGOSTO	SETEMBRO	OUTUBRO	NOVEMBRO	DEZEMBRO
	Descrição	Descrição	Descrição	Descrição	Descrição	Descrição	Descrição	Descrição	Descrição	Descrição	Descrição	Descrição
<p>1. Criação da Sala de Leitura na Casa Porto Projeto de Incentivo à leitura Projeto de Incentivo a leitura - focado nos ODS - (Alunos da escola Elmo Baptista Coelho e crianças da Ilha da Madeira) - 15 ALUNOS</p>	Estruturação do projeto	Apresentação para secretaria de educação e escola.	Realizar 1x por mês quartas-feiras (a partir das 09h30 da manhã)	Realizar 1x por mês quartas-feiras (a partir das 09h30 da manhã)	Realizar 1x por mês quartas-feiras (a partir das 09h30 da manhã)	Realizar 1x por mês quartas-feiras (a partir das 09h30 da manhã)	Realizar 1x por mês quartas-feiras (a partir das 09h30 da manhã)	Realizar 1x por mês quartas-feiras (a partir das 09h30 da manhã)	Realizar 1x por mês quartas-feiras (a partir das 09h30 da manhã)	Realizar 1x por mês quartas-feiras (a partir das 09h30 da manhã)	Preparativos dos materiais para a Mostra de Responsabilidade Social.	Apresentar o resultados dos trabalhos na Mostra de Responsabilidade Social no dia 09/12
<p>2. Palco ODS Realizar atividades culturais no município de Itaguaí, abertura do edital para todas as escola do município, 15 escolas serão selecionadas pela comissão avaliadora e na Mostra de Responsabilidade a expectativa é o alcance de 70 participantes no evento. OBS: Local a definir (sugestão Teatro Municipal de Itaguaí)</p>								04 a 15 Lançamento do Edital e inscrições	1/09 - Resultado da 1ª Fase	Acompanhamento 1x por mês	Acompanhamento 1x por mês	10 - Apresentação na Mostra de Responsabilidade Social (local a definir)
3. Pesquisa de Opinião sobre atividades	Reestruturar formulário de Pesquisa de Opinião	Aplicar novo formulário de Pesquisa de Opinião	Aplicar novo formulário de Pesquisa de Opinião	Aplicar novo formulário de Pesquisa de Opinião	Aplicar novo formulário de Pesquisa de Opinião	Aplicar novo formulário de Pesquisa de Opinião	Aplicar novo formulário de Pesquisa de Opinião	Aplicar novo formulário de Pesquisa de Opinião	Aplicar novo formulário de Pesquisa de Opinião	Aplicar novo formulário de Pesquisa de Opinião	Aplicar novo formulário de Pesquisa de Opinião	Aplicar novo formulário de Pesquisa de Opinião
4. Pesquisa de Opinião sobre Projetos			Aplicar novo formulário de Pesquisa de Opinião									



PROGRAMAS SOCIOAMBIENTAIS

MULHERES EXTRAORDINÁRIAS

Objetivo: Promover o empoderamento feminino e facilitar a inserção de mulheres no mercado abrangem saúde integral, criação de redes de apoio e desenvolvimento profissional.

AÇÕES	JANEIRO	FEVEREIRO	MARÇO	ABRIL	MAIO	JUNHO	JULHO	AGOSTO	SETEMBRO	OUTUBRO	NOVEMBRO	DEZEMBRO
	Descrição	Descrição	Descrição	Descrição	Descrição	Descrição	Descrição	Descrição	Descrição	Descrição	Descrição	Descrição
1. PROJETO MULHERES EXTRAORDINÁRIAS: PROJETO QUE BUSCA MOTIVAR O FORTALECIMENTO FEMININO E CONTRIBUIR COM EQUIDADE DE GÊNERO, ATRAVÉS DE 3 EIXOS TEMÁTICOS: EU ME CUIDO, EU ME VEJO E EU POSSO SEGUIR	PLANEJAMENTO ESTRUTURAL	Reunião de alinhamento com o professor(a) para entender sobre a estruturação do curso. Reunião de alinhamento intersectorial para realização da segunda edição Mulheres Extraordinárias.	Lançamento de uma guia de enfrentamento à violência feminina; Aula teórica sobre autoestima e segurança; Realização III Edição - Comunidade e colaboradoras.	Aula teórica Aumentar a segurança das mulheres	Aula prática defesa pessoal - condicionamento físico - flexibilidade e coordenação motora - técnicas de autodefesa.	a definir	a definir	a definir	a definir	a definir	<p>Panel - SER MULHER</p> <p>O Painel SER MULHER, liderado pelo Comitê do Mulheres Extraordinárias 2025, é um espaço dedicado à apresentação de trabalhos e rodas de conversa sobre os desafios relacionados à performance e ao enfrentamento vivenciados pelas mulheres. A iniciativa, de caráter interno, promove diálogo, fortalecimento e troca de experiências. O encerramento será marcado pela corrida Mulheres Extraordinárias, que culmina com a abertura da mostra temática.</p>	Realização da II corrida abertura da Mostra
3. Pesquisa de Opinião sobre atividades	Reestruturar formulário de Pesquisa de Opinião	Aplicar novo formulário de Pesquisa de Opinião	Aplicar novo formulário de Pesquisa de Opinião	Aplicar novo formulário de Pesquisa de Opinião	Aplicar novo formulário de Pesquisa de Opinião	Aplicar novo formulário de Pesquisa de Opinião	Aplicar novo formulário de Pesquisa de Opinião	Aplicar novo formulário de Pesquisa de Opinião	Aplicar novo formulário de Pesquisa de Opinião	Aplicar novo formulário de Pesquisa de Opinião	Aplicar novo formulário de Pesquisa de Opinião	Aplicar novo formulário de Pesquisa de Opinião
4. Pesquisa de Opinião sobre Projetos			Aplicar novo formulário de Pesquisa de Opinião									

GERANDO FALCÕES

Objetivo: Investimento Voluntário - Desenvolvimento de liderança local

AÇÕES	JANEIRO	FEVEREIRO	MARÇO	ABRIL	MAIO	JUNHO	JULHO	AGOSTO	SETEMBRO	OUTUBRO	NOVEMBRO	DEZEMBRO
	Descrição	Descrição	Descrição	Descrição	Descrição	Descrição	Descrição	Descrição	Descrição	Descrição	Descrição	Descrição
Acompanhamento GF - O APRISCO	Visitas de acompanhamento da ONG acelerada O APRISCO	Visitas de acompanhamento da ONG acelerada O APRISCO	Visitas de acompanhamento da ONG acelerada O APRISCO	Visitas de acompanhamento da ONG acelerada O APRISCO	Visitas de acompanhamento da ONG acelerada O APRISCO	Visitas de acompanhamento da ONG acelerada O APRISCO	Visitas de acompanhamento da ONG acelerada O APRISCO	Visitas de acompanhamento da ONG acelerada O APRISCO	Visitas de acompanhamento da ONG acelerada O APRISCO	Visitas de acompanhamento da ONG acelerada O APRISCO	Visitas de acompanhamento da ONG acelerada O APRISCO	Visitas de acompanhamento da ONG acelerada O APRISCO



PROGRAMAS SOCIOAMBIENTAIS

REDE DE VOLUNTÁRIOS

Objetivo: mobilizar e conectar pessoas em torno de causas sociais, ambientais ou comunitárias, promovendo ações colaborativas que gerem impacto positivo na sociedade.

AÇÕES	JANEIRO	FEVEREIRO	MARÇO	ABRIL	MAIO	JUNHO	JULHO	AGOSTO	SETEMBRO	OUTUBRO	NOVEMBRO	DEZEMBRO
	Descrição	Descrição	Descrição	Descrição	Descrição	Descrição	Descrição	Descrição	Descrição	Descrição	Descrição	Descrição
Organização da ONG	Realizar a eleição da nova diretoria.	Reunião com a nova diretoria para a apresentar a ONG, a sugestão de propostas de cronograma e divisão de tarefas e escopo de cada membro da diretoria. Divulgação através de card da nova diretoria Contador e cartório para oficializar.	Agendar reunião com toda a rede de voluntários para a apresentar a proposta de 2025 Apresentação Comitê	Reunião diretoria e rede de voluntários	Reunião diretoria e rede de voluntários	Reunião diretoria e rede de voluntários	Reunião diretoria e rede de voluntários	Reunião diretoria e rede de voluntários	Reunião diretoria e rede de voluntários	Reunião diretoria e rede de voluntários	Reunião diretoria e rede de voluntários	Reunião diretoria e rede de voluntários
Projeto Comunidade Ativa O projeto Comunidade Ativa tem como objetivo principal promover socialização, cooperação, prevenção e promoção da saúde, bem como atuar na reabilitação de participantes com comorbidades.	Atividades físicas (Mat pilates, GAP, Funcional, caminhada e rodas de conversas)	Atividades físicas (Mat pilates, GAP, Funcional, caminhada e rodas de conversas)	Atividades físicas (Mat pilates, GAP, Funcional, caminhada e rodas de conversas)	Atividades físicas (Mat pilates, GAP, Funcional, caminhada e rodas de conversas)	Atividades físicas (Mat pilates, GAP, Funcional, caminhada e rodas de conversas)	Atividades físicas (Mat pilates, GAP, Funcional, caminhada e rodas de conversas)	Atividades físicas (Mat pilates, GAP, Funcional, caminhada e rodas de conversas)	Atividades físicas (Mat pilates, GAP, Funcional, caminhada e rodas de conversas)	Atividades físicas (Mat pilates, GAP, Funcional, caminhada e rodas de conversas)	Atividades físicas (Mat pilates, GAP, Funcional, caminhada e rodas de conversas)	Atividades físicas (Mat pilates, GAP, Funcional, caminhada e rodas de conversas)	Atividades físicas (Mat pilates, GAP, Funcional, caminhada e rodas de conversas)
Bazar Solidário Trabalhar com a economia circular e arrecadar fundos para a ONG.	Estruturação do Bazar Prepara banner QR Code com o PIX E organização da Casa Porto para o bazar	Verificar estrutura para montar o bazar arara e cabides	Bazar Solidário na Casa Porto seg, qua e sex 08h as 17h	Bazar Solidário na Casa Porto seg, qua e sex 08h as 17h	Bazar Solidário na Casa Porto seg, qua e sex 08h as 17h	Bazar Solidário na Casa Porto seg, qua e sex 08h as 17h	Bazar Solidário na Casa Porto seg, qua e sex 08h as 17h	Bazar Solidário na Casa Porto seg, qua e sex 08h as 17h	Bazar Solidário na Casa Porto seg, qua e sex 08h as 17h	Bazar Solidário na Casa Porto seg, qua e sex 08h as 17h	Bazar Solidário na Casa Porto seg, qua e sex 08h as 17h	O Bazar Solidário fara parte do dia da Intervenção Cultural 09/12
Arrecadação Cesta Básica		Entrega cesta básica		Entrega cesta básica		Entrega cesta básica		Entrega cesta básica		Entrega cesta básica		Entrega cesta básica
Eventos					23/05 Festival - Dia Mundial da Diversidade Cultural		18/07 - Festa na Roça			17/10 - Dia das Crian		09/12 ntervenção Cultura - Casa Porto Motra de Responsabilidade Social
Iniciativas voluntárias						Campanha do Agasalho				Campanha do absorvente		



CERTIFICAÇÕES VOLUNTÁRIAS



PSB obteve/renovou 4 importantes certificações externas, mostrando o compromisso com altos padrões de gerenciamento e com a agenda ESG.

ISO 9001

- Certificação Global do Sistema em Gestão de Qualidade
- Data da Certificação: renovada em Jan/2024
- Ampliação de escopo com operações de TCA: Ago/2022

ISO 14001

- Certificação Global do Sistema em Gestão Ambiental
- Data da Certificação: renovada em Jan/2024
- Ampliação de escopo com operações de TCA: Ago/2022

NBR 16001

- Certificação Nacional do Sistema em Gestão de Rresponsabilidade Social
- 1° Porto da Trafigura que possui certificado de Responsabilidade Social
- Data da Certificação: Obtida em Dez/2024

Avaliação Capitalismo Consciente

- PSB & MMI alcançou uma elevada pontuação (BBB) no nível de Humanização, de acordo com Stakeholders internos e externos.
- 1° Porto no Brasil com esse certificado
- Data do Certificação: Obtido em Jan/2022





RELATÓRIO ESG

Relatório de Sustentabilidade ESG – PSB



OBJETIVOS

- Posicionar o porto em relação à agenda da sustentabilidade, demonstrando como atuamos nas pautas ESG;
- Disponibilizar uma ferramenta de comunicação, de engajamento e de gestão, algo essencial para garantir à sustentabilidade a relevância que ela merece.
- Demonstrar publicamente o nosso compromisso com o crescimento e o desenvolvimento sustentáveis, tendo como base os pressupostos de uma atuação em ESG nas áreas ambiental, social e de governança.

CONTEÚDO DO RELATÓRIO



Saúde e Segurança do Trabalho



Gestão da Cadeia de Suprimentos



Impacto na Biodiversidade Marinha



Emissões GEE e Mudanças Climáticas



Relacionamento com a Comunidade

Link de acesso ao relatório: <https://www.portosudeste.com/sustentabilidade/relatorio-de-sustentabilidade/>

SEGURANÇA E SAÚDE

DADOS METEO- OCEANOGRÁFICOS

O Porto Sudeste do Brasil possui o SISMO® - Sistema de Informações Meteo-Oceanográficas em Tempo Real, desenvolvido para fornecer, em tempo real, informações meteorológicas (intensidade e direção do vento; pressão atmosférica; umidade; precipitação; temperatura do ar; visibilidade; e entre outros parâmetros) e oceanográficas (como altura, período e direção das ondas; intensidade e direção das correntes; e variação do nível do mar).

Com o objetivo de monitorar e fornecer as condições meteo-oceanográficas para auxílio nas operações, a HidroMares realizou a instalação de 5 estações para levantamento ininterrupto de nível do mar (maré), intensidade e direção das correntes, velocidade média, rajada e direção dos ventos e visibilidade.

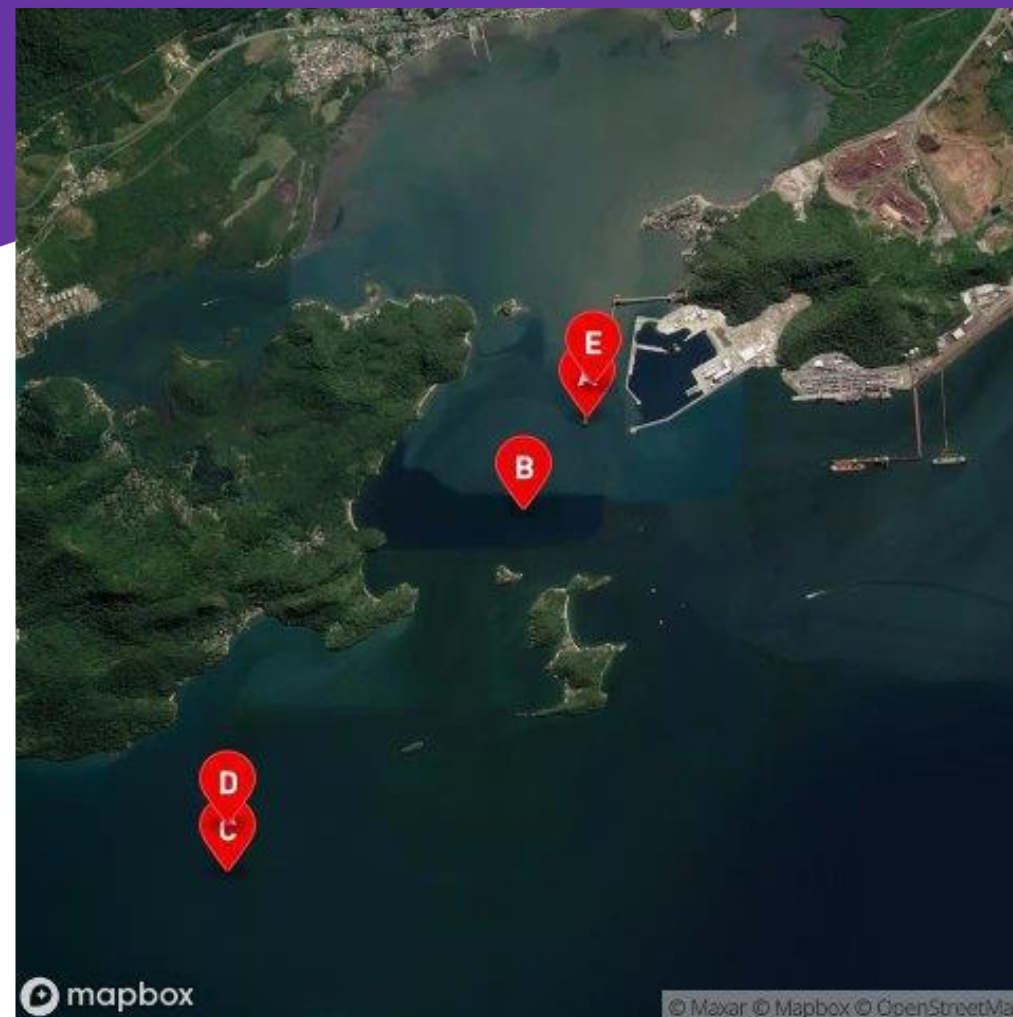

Localização das estações do SISMO®PSE

PLANO DE EMERGÊNCIA INDIVIDUAL - PEI

O objetivo do PEI é tornar a atividade apta a atuar, de forma organizada e eficaz, em situações de emergência envolvendo derrame de óleo em sua área de responsabilidade, em conformidade com o que estabelece a Resolução CONAMA Nº. 398/2008 e a boa prática do gerenciamento de risco, para que as estratégias de prevenção, combate ao derrame / vazamento, e gestão dos impactos ambientais, através da adoção de procedimentos formais que orientem as ações de resposta a incidentes, possa ser utilizada eficazmente para combater os efeitos do derramamento/vazamento ou minimizar suas consequências.



PLANO DE ÁREA

O objetivo principal deste Plano de Área é atender às situações de poluição ambiental ocasionados por derramamentos de petróleo e/ou seus derivados na Baía de Sepetiba (BS). Ele está em conformidade com o que estabelece a Lei Federal Nº 9966/2000, o Decreto Federal Nº 4.871/2003 e o Decreto Federal Nº 8.127, que instituiu o Plano Nacional de Contingência (PNC).



Figura 4.1 – Área de Concentração e Influência do PABS e interseção com a Baía de Ilha Grande.

PECIP + PAE AMBIENTAL

PCE

Os programas PAE (Programa de Atendimento à Emergência Ambiental) e PECIP (Plano de Emergência contra Incêndio e Pânico) são equivalentes ao PCE, uma vez que atende aos requisitos da NR-29, e têm como objetivos:

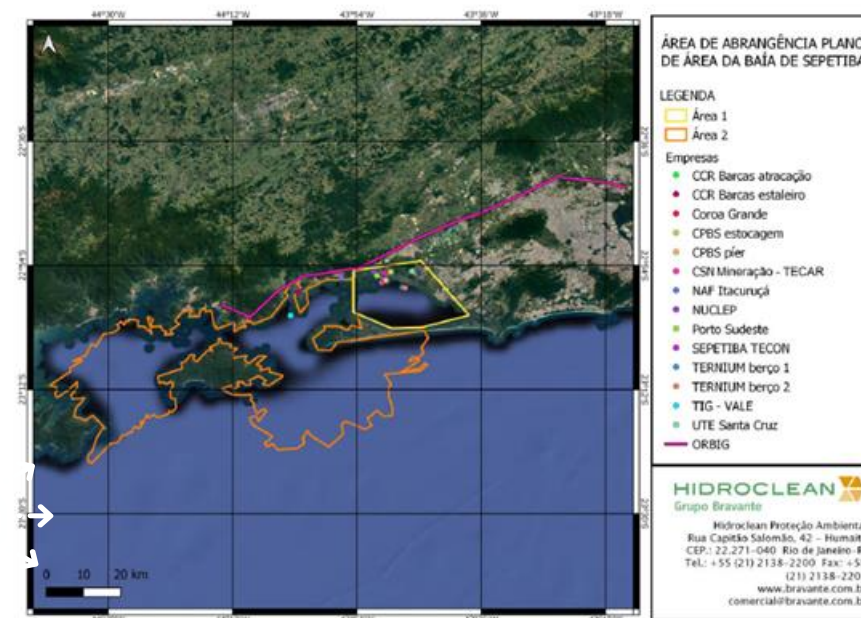
PAE - Definir as atribuições e responsabilidades dos componentes da Estrutura Organizacional, os recursos próprios e de terceiros disponíveis e as ações de resposta em caso de ocorrência de cada uma das situações de emergência identificadas nas instalações do Porto Sudeste do Brasil S/A;
Estabelecer diretrizes para a tomada de ações que possibilitem a minimização dos impactos

decorrentes da materialização dos aspectos identificados na instalação, através da mobilização de recursos materiais e humanos adequados de resposta.

PECIP - Definir as emergências possíveis, visando estabelecer responsabilidades, definições, requisitos que devem ser observados nas ações emergenciais visando eliminar ou minimizar as consequências para pessoas e instalações, assim como estabelecer as contingências necessárias.

ASPECTOS E IMPACTOS AMBIENTAIS

NOR.BRA.ESG.002



NOR.BRA.ESG.002



Gerenciamento de Aspectos e Impactos Ambiental (GAIA)

Na planilha podem ser vistas todas as Atividades nos diversos setores da Porto Sudeste, com seus respectivos aspectos e impactos, com uma avaliação de significância e nível de risco.



MODELO DE PLANILHA GAIA

NOR.BRA.ESG.002 – GERENCIAMENTO DE ASPECTOS E IMPACTOS AMBIENTAIS (GAIA)

ITEM	GERÊNCIA	ATIVIDADE	ASPECTO	CARACTERIZAÇÃO DE ASPECTOS			IMPACTO
				SITUAÇÃO	INCIDÊNCIA	CICLO DE VIDA	

Identificação de Aspectos e Impactos

AVALIAÇÃO DE IMPACTOS					SIGNIFICÂNCIA	GERENCIAMENTO	
CLASSE	TEMPORALIDADE	ABRANGÊNCIA	PROBABILIDADE	SEVERIDADE			
					0	Não significativo	Aceitar

Avaliação dos Impactos

CONTROLES EXISTENTES	AVALIAÇÃO DOS CONTROLES	
	ADERÊNCIA	CÓDIGO DO PLANO

Avaliação de controles

DEFINIÇÕES



ASPECTO AMBIENTAL

Elemento das atividades, produtos ou serviços de uma organização, **que interage ou pode interagir** com o Meio Ambiente.

Exemplos:

Emissão de material particulado das pilhas de minério



IMPACTO AMBIENTAL

Modificação no Meio Ambiente, tanto **adversa como benéfica**, total ou parcialmente resultante dos aspectos ambientais de uma organização.

Poluição do ar



NÃO CONFORMIDADE

Tudo aquilo que estiver em **desacordo** com o definido pelos procedimentos do **SGA e/ou legislação ambiental**.

Ultrapassagem de limite de emissão de material particulado

CONTROLES PARA EMISSÃO



ASPERSÃO EM VIRADOR DE VAGÕES



ASPERSÃO DE PILHAS



CANHÃO DE NÉVOA



UMECTAÇÃO DE VIAS



LAVA RODAS

CENTRO DE ATENDIMENTO À EMERGÊNCIA - CAE

O Centro de Atendimento à Emergência está localizado no Porto de Itaguaí, com distância de aproximadamente 1.8km em relação ao píer da Porto Sudeste e conta com 900 metros de barreiras de contenção, além de cerca de 2400 metros de barreiras de absorção, entre outros equipamentos necessários para o primeiro combate em situações de emergência envolvendo derrame de óleo em sua área de responsabilidade, em conformidade com o que estabelece a Resolução CONAMA Nº. 398/2008.



PROGRAMA DE GERENCIAMENTO DE RISCOS - PGR

O documento base do PGR tem como finalidade sintetizar todos os aspectos estruturais do programa e definir as diretrizes relativas ao gerenciamento dos riscos ambientais, que possam afetar a saúde e a integridade física dos trabalhadores do Porto Sudeste do Brasil.



PGR PROGRAMA DE GERENCIAMENTO DE RISCOS

PORTO SUDESTE DO BRASIL S.A.

CNPJ: 08.310.839/0001-38

LOCAL DE TRABALHO: ITAGUAÍ / RJ

BASE E DESENVOLVIMENTO

22 DE DEZEMBRO DE 2023 A 21 DE DEZEMBRO DE 2025

23_1182



Programa Acidente Zero - PAZ



01. Análise Preliminar de Riscos
Se não for seguro, não faça e não deixe que o outro faça. Elabore a Análise Preliminar de Riscos e siga os procedimentos operacionais.

02. Capacitação e Autorização
Ao realizar tarefas, apresente-se apto e somente realize atividades conforme sua capacitação e autorização.

10 REGRAS DE OURO

10. Atividades Especiais
Realize as atividades consideradas especiais, conforme procedimento operacional, seguindo as diretrizes e utilizando os EPIs de forma adequada.

09. Espaços Confinados
Cumpra o procedimento de espaço confinado.

03. Condução de Veículos e Equipamentos
Opere ou dirija veículos e equipamentos, de forma prudente, respeitando os limites operacionais.

08. Ferramentas e Equipamentos
Ferramentas devem ser adequadas para a realização da tarefa, sem improvisos e defeitos.

04. Movimentação e Içamento de Cargas
Transite e permaneça em distância segura, jamais ficando sob carga suspensa e/ou no raio de ação.

07. Circulação de Pessoas
Jamais pule e/ou permaneça entre vagões e linhas férreas. Use equipamentos eletrônicos em áreas seguras.

05. Bloqueio de Energias Perigosas
Cumpra o procedimento de energias perigosas.

06. Trabalho em Altura
Cumpra as regras de segurança para trabalho em altura e prevenção contra quedas.



PAZ

PROGRAMA ACIDENTE ZERO

Se não for seguro ou na dúvida,
não faça e não deixe que o
outro faça!



SAÚDE E SEGURANÇA DO TRABALHADOR









2024



mais saudável 



Janeiro	Janeiro Branco - Saúde Mental	
Fevereiro	Campanha Nacional de Combate às Drogas e ao Alcoolismo, IST e Aids (Carnaval)	
Março	Campanha de Conscientização à Tuberculose	
Abril	Semana Integrada da Saúde	
Maio	Campanha Hipertensão Arterial e Conscientização sobre o uso Racional de Medicamentos	
Junho	Campanha de Conscientização a Doação de Sangue	
Julho	Campanha de Saúde Ocular e Auditiva	
Agosto	Campanha de Controle ao Colesterol e Diabetes/ Corrida e Caminhada Mais Saudável	
Setembro	Setembro Amarelo - Campanha de Conscientização ao Suicídio	
Outubro	Outubro Rosa - Campanha de Conscientização ao Câncer de Mama	
Novembro	Novembro Azul - Campanha de Conscientização ao Câncer de Próstata	
Dezembro	Dezembro Laranja e Vermelho - Campanha de Conscientização ao Câncer de pele e Aids	

Janeiro	Divulgação do Fluxo de Emergência	
Fevereiro	Proteção das mãos	
Março	Desenvolvendo a Percepção de Risco	
Abril	Abril Verde - Dia Mundial das Vítimas de Acidentes e Doenças do Trabalho	
Maio	Maio Amarelo – Conscientização sobre Segurança no Trânsito	
Junho	Não deixa que um acidente faça parte da sua rotina de trabalho (auto confiança)	
Julho	Dia Nacional de Prevenção de Acidentes do Trabalho	
Agosto	Risco do uso do celular	
Setembro	Normas e Equipamentos de Segurança já existem, mas precisam de todos nós para funcionar (Cumprimento de Procedimentos Operacionais)	
Outubro	Você é sua principal ferramenta de trabalho – Se não for seguro não faça e não deixe que o outro faça!	
Novembro	SIPAT	
Dezembro	Plano de Atendimento a Emergência	



SAÚDE E SEGURANÇA DO TRABALHADOR



 PROGRAMAÇÃO DE CAMPANHAS DE SSO - MMI PSB 2025 		
	CAMPANHAS DE SAÚDE 	CAMPANHAS DE SEGURANÇA 
JANEIRO	Janeiro Branco: Saúde Mental / Combate a dengue	Gestão de Riscos
FEVEREIRO	Conscientização e prevenção ao uso de drogas e álcool	Riscos psicossociais
MARÇO	Saúde auditiva	Carnaval consciente / Proteção partes móveis
ABRIL	Dia Mundial da Saúde	Abril Verde - Dia Mundial em memória das Vítimas de Acidentes e Doenças do Trabalho
MAIO	Gripe	Mai Amarelo — Segurança no Trânsito
JUNHO	Junho Vermelho: Doação de sangue	As mãos são nossa principal ferramenta de trabalho
JULHO	Saúde Renal	Prevenção de Acidentes do Trabalho (27 de Julho - Dia Nacional da Prevenção de Acidentes do Trabalho).
AGOSTO	Coolesterol	Cuidados na área operacional (uso de adornos, calçados, vestimentas, celular e EPI).
SETEMBRO	Setembro Amarelo: Prevenção ao Suicídio	A importância do isolamento e sinalização de segurança
OUTUBRO	Outubro Rosa: Conscientização sobre o Câncer de Mama	PAZ- Programas Acidente Zero - Regras de Ouro.
NOVEMBRO	Novembro Azul: Combate ao Câncer de Próstata	SIPATMIN/SIPAT
DEZEMBRO	Dezembro Laranja e Vermelho: Conscientização sobre Câncer de Pele e HIV/Aids e outras IST's	PAE - Plano de Atendimento a Emergência - MMI PECIP - Plano de Emergência contra Incêndio e Pânico - PSB

mais saudável 



CERTIFICADO DO CORPO DE BOMBEIROS

O Terminal realiza periodicamente a vistoria do corpo de bombeiros para certificação do sistema de segurança contra incêndio, pânico e outros riscos.



CORPO DE BOMBEIROS MILITAR DO ESTADO DO RIO DE JANEIRO
DIRETORIA-GERAL DE SERVIÇOS TÉCNICOS
DIVISÃO DE SEGURANÇA CONTRA INCÊNDIO E PÂNICO



10º GBM - Angra dos Reis
Certificado de Aprovação Assistido
CAA-04443/24
Válido até 05/09/2029

Impresso em 12/08/2024 21:51:10

Certifica-se o imóvel ou estabelecimento quanto às medidas de Segurança Contra Incêndio e Pânico, com base no projeto aprovado anteriormente, na declaração do representante legal, na declaração do responsável técnico e nas anotações ou registros de responsabilidade técnica apresentados, atendendo ao CoSCIP – Código de Segurança Contra Incêndio e Pânico, tendo sido emitido para:

PROTOCOLO

Processo: E27/88394/11210/2024
Data de entrada: 23/07/2024

REFERÊNCIAS DA EDIFICAÇÃO

Endereço: RUA FELIX LOPES COELHO - 222 - ILHA DA MADEIRA - ITAGUAI - RJ

CLASSIFICAÇÃO DA EDIFICAÇÃO

Classificação: INDUSTRIAL
Complemento: -
Finalidade:INDUSTRIA DE ATIVIDADES PORTUÁRIAS DE TRANSFERÊNCIA ENTRE NAVIOS E TRANSPORTES FERROVIÁRIOS.
Lotação: NÃO HA
Necessita de Certificado de Vistoria Anual (CVA): NÃO
Quantidade de pavimentos: 3
Mezanino/jraur: NÃO
Área total construída: 56335,00 m²
Lojas/Salas: NÃO

RESPONSÁVEIS PELA EDIFICAÇÃO

CPF/CNPJ: 08310839000138
Responsável Legal: PORTO SUDESTE DO BRASIL S/A
Responsável Técnico: THIAGO FAULHABER LIMA - CREA: 2011121850

RESPONSABILIDADE TÉCNICA

- ART Nº 2020220229037-N/REF.: A21.183.13 - FORNECIMENTO DE SERVIÇOS DE EXECUÇÃO DE OBRA PARA INSTALAÇÃO E MONTAGEM DO SISTEMA DE PROTEÇÃO E COMBATE A INCÊNDIO (HIDRANTES, ILUMINAÇÃO DE EMERGÊNCIA, SINALIZAÇÃO E DETECÇÃO E ALARME DE INCÊNDIO), ELABORAÇÃO DOS PROJETOS EXECUTIVOS DOS RESPECTIVOS SISTEMAS, PARA A PLANTA DA PORTO SUDESTE DO BRASIL EM

MONITORAMENTOS E CONTROLES AMBIENTAIS

ESTUDOS AMBIENTAIS

O Porto Sudeste, antes LLX Operações Portuárias, elaborou o realizou o Relatório de Impacto Ambiental (RIMA), baseado no Estudo de Impacto Ambiental (EIA), onde é apresentado detalhadamente os resultados técnicos de todo o universo que compõe o terminal. Ambos documentos submetidos ao órgão licenciador da atividade em questão – INEA.



RIMA

Agosto | 2008

RELATÓRIO DE IMPACTO AMBIENTAL

Porto Sudeste

CONSULTORIA AMBIENTAL





Consultoria Ambiental

Retrato ambiental da Baía de Sepetiba com vistas à implementação da atividade de movimentação de granéis líquidos - petróleo e derivados - no Porto Sudeste do Brasil S/A

Itaguaí/RJ



portosudeste

Junho/2021

Rev00

PH MAR CONSULTORIA AMBIENTAL
Rua Almirante Cochrane 33 sala 201 - Tijuca/RJ Cep 22550-040
Telefone: (21) 2234-4271



CARACTERÍSTICAS AMBIENTAIS DA ÁREA DE INFLUÊNCIA

Retrato Ambiental da Baía de Sepetiba

O Porto Sudeste realizou um Retrato Ambiental da Baía de Sepetiba antes de iniciar as operações com granéis líquidos com objetivo de atualizar o diagnóstico frente a nova modalidade operacional do PSB. O Retrato Ambiental é um documento integrando os compartimentos água marinha, sedimento marinho, biota, material particulado em suspensão (MPS), ecotoxicologia e proteção à vida marinha, além da realização de um estudo amplo do manguezal no entorno do empreendimento.



Controle de Emissão de Material Particulado



- **Aspersão das correias transportadoras**

Instalação de barrilete com bicos aspersores em pontos estratégicos como, por exemplo, nas regiões do turn over, ponta da lança do carregador de navio, com o objetivo de eliminar a emissão de material particulado durante a operação de carregamento do navio.

- **Enclausuramento das Casas de Transferência e Correias**

Com o objetivo de controlar a emissão de material particulado foi feito o enclausuramento das Casas de Transferência e correias.





Controle de Emissão de Material Particulado



- Sistema de aspersão dos pátios de estocagem.

A aspersão das pilhas é realizada com polímero, evitando assim a emissão de material particulado em casos de ventos fortes.

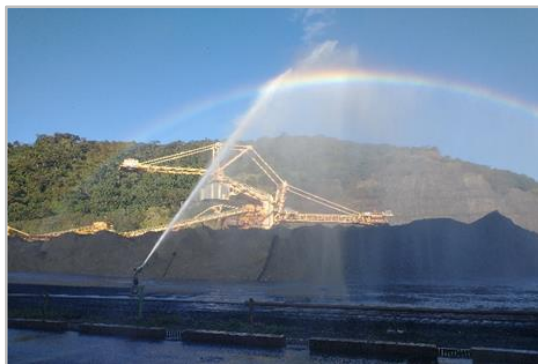

- Sistema de aspersão do Virador de Vagões

O sistema de aspersão do virador de vagão é composto por uma aspersão primária dos vagões e a aspersão durante o giro do virador, evitando assim a emissão de material particulado.





Controle de Emissão de Material Particulado



- **Aplicação de polímero celulósico**

Aplicação de um novo tipo de polímero, formulado para reduzir as emissões de poeira e erosão de pilhas de armazenamento e várias outras coberturas de solo. Este tipo de polímero celulósico forma uma crosta sobre as pilhas, oferecendo uma proteção superior, reduzindo as emissões de poeira e minimizando as entradas de vento e água de chuva.



- **Lava-rodas**

Instalação de lava-rodas em pontos estratégicos, evitando assim o carreamento de material particulado para as vias internas e externas durante a movimentação de veículos que saem das áreas operacionais.

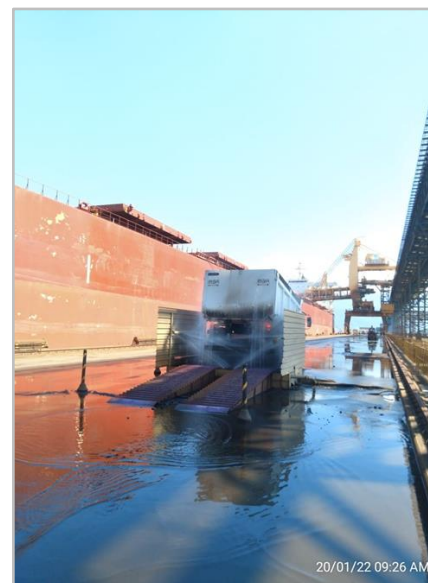



Controle de Emissão de Material Particulado



- **Canhões de névoa**

Aquisição de canhões de névoa e alocação dos mesmos em pontos estratégicos, contribuindo assim no controle de emissão de material particulado. O acionamento dos canhões é automático quando o vento atinge velocidade acima de 40 km/h.



- **Umectação das vias**

A umectação das vias é realizada com polímero próprio para vias, um supressor de poeira que, por sua eficácia no controle de material particulado, aumenta o intervalo de umectação, evitando assim o carreamento de particulados com a movimentação de veículos e equipamentos.





Controle de Emissão de Material Particulado



- Sistema de alerta de vento

O sistema de aspersão dos pátios de estocagem é monitorado no Centro de Controle de Operações (CCO) e em caso de ventos acima de 25km/h é emitido um alerta induzindo ao acionamento automático da aspersão.



- Monitoramento meteorológico em tempo real

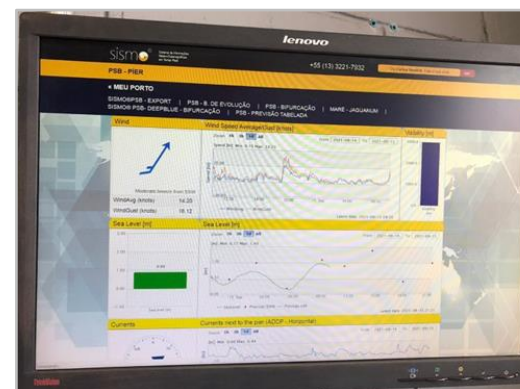

- Sistema de monitoramento meteorológico, em tempo real, com recurso de alerta em caso de ventos fortes e rajadas. Em caso de risco de emissão de particulado, a operação de embarque de navio é paralisada.

- Além desses sistemas de alerta monitorados pelo CCO e Operação, o Porto Sudeste do Brasil recebe diariamente, por e-mail, a previsão para os próximos 5 dias e alertas de ventos e precipitação em tempo real, por e-mail e sms, possibilitando assim a tomada de medidas preventivas para controle da emissão de particulado.

Tempo	Temperatura (°C)	Chuva (mm)	Velocidade (km/h)	Coluna de emissão (m)	Risco
Quarta 18/02/2021	23	0,0	0,0	15	AVISO
Quinta 19/02/2021	23	0,0	2,3	16	AVISO
Sexta 20/02/2021	24	0,0	0,0	14	AVISO
Sábado 21/02/2021	23	0,0	0,0	17	AVISO
Domingo 22/02/2021	20	0,0	0,0	12	AVISO





Rotina de Limpeza Industrial



Melhorias Ambientais para as rotinas de limpeza

- Foi aumentada a abertura de escoamento da plataforma do Píer, para melhorar o escoamento de água para a canaleta principal, dispensando trabalho de desobstrução.



- Para programação e limpeza das canaletas em todo o Porto, foi criado um gabarito que as equipes de limpeza industrial usam como referência para priorizar as limpezas e ter efetividade na drenagem.

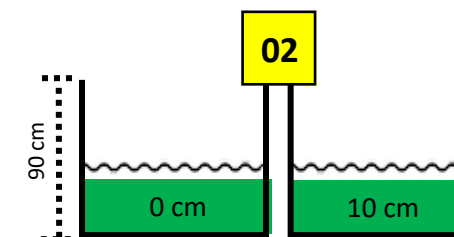
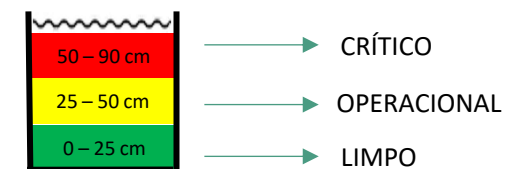



Procedimentos Internos



INTEGRANET Central de Tarefas Organograma Comunidade Harmonia Portais Institucional Sistemas Dashboards

IPÊ MINERAÇÃO MORRO DO IPÊ portosudeste Portal de Governança Corporativa Grupo privado

Central de Tarefas

Clique em um dos botões para acessar:

- Minhas Pendências
- Histórico de Aprovações

Menu de Documentos

Clique em um dos botões para acessar:

- Documentos Societários
- Procurações
- Organogramas
- Políticas, Normas e Regimentos
- Procedimentos Operacionais



Processos de Gestão de Documentos

Processo de solicitação de publicação de documentos normativos implementado PSB & MMI



Figura ilustrativa do processo

PROCEDIMENTOS INTERNOS

Todos os procedimentos, normas e formulários podem ser encontrados no Portal de Governança Corporativa.

DESTAQUES 2024

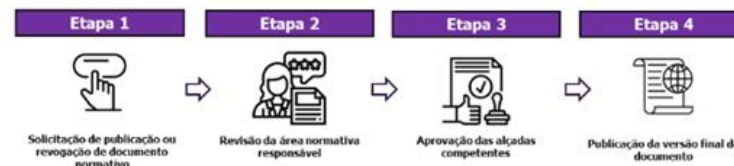
- ESG -

MEIO AMBIENTE

DESTAQUES

ESG 2024



- Participação do Gerente de Meio Ambiente em curso da Fundación Valenciaport e da Autoridade Portuária de Valencia sobre “Transição Energética e Descarbonização de Portos”, realizado em Valencia, na Espanha. O curso foi direcionado a 27 executivos brasileiros, gestores de portos e terminais do Brasil. Esta formação tem como precedente a participação da Fundação Valenciaport na Aliança Brasileira para a Descarbonização dos Portos (ABDP), iniciativa promovida pelos portos brasileiros e apoiada institucionalmente pela Fundação Valenciaport.
- Participação da equipe de Meio Ambiente na 6ª reunião do Grupo de Trabalho de Negócios Oceânicos (GTNO), com o tema “Eficiência Energética”. A reunião contou com a apresentação da ABIHV (Associação Brasileira da Indústria do Hidrogênio Verde), Maersk e Autoridade Portuária de Santos a respeito de boas práticas voltadas para descarbonização;
- Participação da equipe de Meio Ambiente em reunião do Movimento + Água do Pacto Global da ONU, na qual foi apresentado case da empresa CPFL Energia, relacionado a água e resiliência hídrica e alinhado ao ODS 6.

MEIO AMBIENTE

DESTAQUES

ESG 2024



- 1ª reunião da Plataforma de Ação pela Água e Oceano do Pacto Global da ONU. O projeto tem relação com os ODS 6 e 14 e foi criado em função da Década da Ação pela Água;
- Participação na 1ª Reunião de 2024 da Comissão de Mudanças Climáticas do IBP (Instituto Brasileiro de Petróleo e Gás), que abordou Prioridades sobre Mudanças Climáticas no Brasil, o Projeto de Lei sobre Mercado de Carbono, Fórum ESG sobre Energia e Negócios, Visão dos Associados sobre a Agenda ESG do IBP e o Plano de Atividades 2024 da Comissão de Mudanças Climáticas
- Participação da equipe de Meio Ambiente no evento Diálogos sobre Obrigações Ambientais na Indústria, promovido pela Firjan, em parceria com INEA e SEAS.
- Participação na reunião do Grupo de Trabalho (GT) de inovação da Aliança Brasileira para Descarbonização de Portos.
- Webinar promovido pelo Programa Brasileiro GHG Protocol (PBGHG) sobre “Novos Combustíveis e Tecnologias: Alternativas para Redução de Emissões”. O evento tratou sobre combustíveis alternativos, novas tecnologias, desafios e oportunidades para a reduzir as emissões de GEE;

MEIO AMBIENTE

DESTAQUES

ESG 2024



- Entre os dias 21 e 23/08, foi realizado o XXXI CooperaPortos, no Porto de Paranaguá – PR. O tema deste ano foi “Boas Práticas Socioambientais no Setor Portuário”. Entre os assuntos que debatidos, estão sustentabilidade aquaviária, o avanço do Índice de Desempenho Ambiental (IDA), entre outros tópicos de extrema relevância para o setor. O Porto Sudeste contribuiu ativamente com o painel “Descarbonização dos Portos”, apresentando as ações que já foram e estão sendo implementadas no terminal para melhoria desta temática.

- Participação da equipe de Meio Ambiente ocorreu a 3ª reunião trimestral da Plataforma de Ação pela Água e Oceano, da qual o Porto Sudeste faz parte desde o fim de 2023, onde foi discutida a estratégia de recursos hídricos do grupo Heineken;
- Participação da reunião do Conselho Consultivo do Parque Estadual Cunhambebe (PEC) e Área de Proteção Ambiental de Mangaratiba (APAMAN), com a apresentação do Evento Desafiator Kayak Fishing Brasil (DKF) - Pesca esportiva com Kayak.

MEIO AMBIENTE DESTAQUES ESG 2024



- Aprovação do inventário de GEE 2023 verificado, o Porto Sudeste recebeu com orgulho o Selo Ouro no Ciclo 2024 do Programa Brasileiro GHG Protocol (PBGHG). Este reconhecimento destaca nosso compromisso com a sustentabilidade e a excelência na gestão de gases de efeito estufa.



Foi divulgado em dezembro o ranking do Índice de Desempenho Ambiental (IDA) da ANTAQ. O Porto Sudeste alcançou o 9º lugar dentre os 119 Terminais de Uso Privado (TUP). Em 2022 estivemos na 20ª posição.



MEIO AMBIENTE DESTAQUES ESG 2024



- No mês de dezembro, foi realizada a publicação do Relatório de Sustentabilidade (ano base 2023) no site do Porto Sudeste, com divulgação via LinkedIn. O documento foi publicado em português e está sendo realizada a tradução diagramada para versão inglês. No dia 23/12 foi publicado o Relatório de Sustentabilidade 2023, ele é reflexo do compromisso que temos em adotar práticas responsáveis



O Porto Sudeste se comprometeu publicamente com uma meta de descarbonização de 50,4% nas emissões de Escopos 1 e 2 até 2033, considerando 2021 como ano base



MEIO AMBIENTE PREMIAÇÕES 2024



- Participação no encontro na Associação Brasileira para Descarbonização de Portos (ABDP). Durante o evento, o Porto Sudeste recebeu o Selo Diamante, uma honraria que reconhece a jornada de descarbonização que o porto vem realizando. Este selo é concedido apenas a portos que demonstram um compromisso significativo com a redução de emissões e a implementação de práticas sustentáveis. Atualmente, apenas o Porto Sudeste, o Porto do Açu e o Porto de Santos Brasil possuem essa distinção. Além disso, houve uma visita técnica com a ABDP no Porto de Suape, onde foram discutidas as melhores práticas e os desafios enfrentados na descarbonização das operações portuárias. O Porto Sudeste foi premiado com o Selo Diamante no encontro ABDP em novembro de 2024;



MEIO AMBIENTE PREMIAÇÕES 2024



Menção Honrosa no Prêmio Firjan de Sustentabilidade 2024, na categoria de Resíduos Sólidos. Este reconhecimento foi concedido pelos resultados excepcionais alcançados através do nosso Programa de Gerenciamento de Resíduos. O projeto foi selecionado como uma iniciativa exemplar de gestão de resíduos entre 62 inscrições.



RESUMO DE PERFORMANCE

Resultado da agenda ESG nos indicadores 2024

Índice de Reciclagem ▲

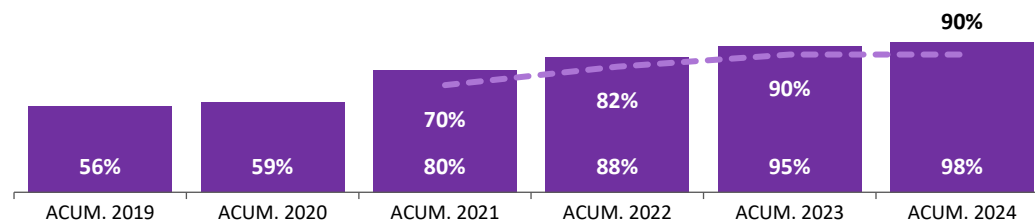

Índice de Reaproveitamento de água ▲

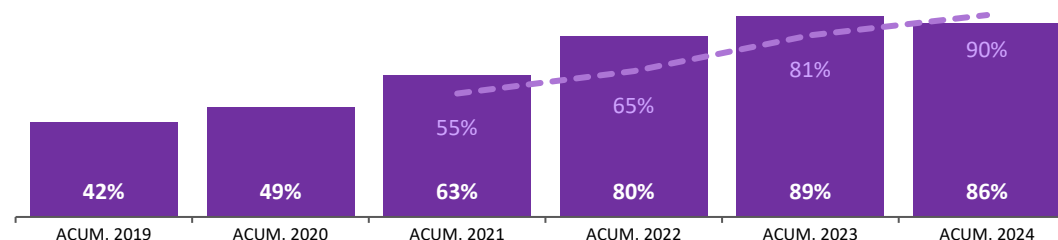

Consumo de água nova (L/Kt de água) ▼

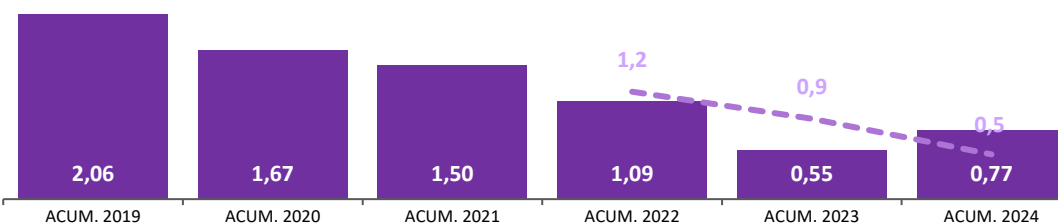

Emissões GEE ▼

(KgCO2e/t de granéis) – Escopos 1 e 2

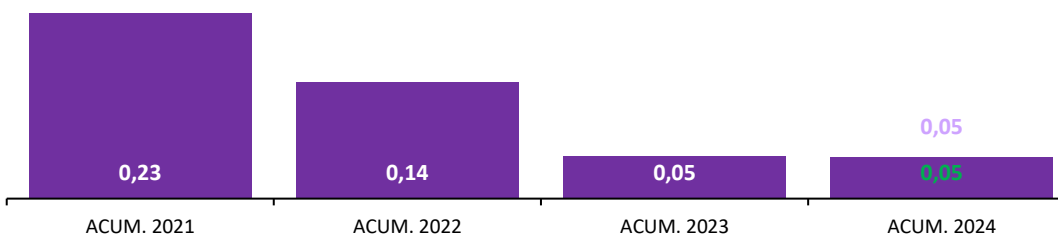

Cadastro de Empresas Prestadoras de Serviços

Para cadastros de empresas prestadoras de serviços relacionados ao Meio Ambiente acessar o link: <http://ipeminerao.miisy.com/>